

ski-doo®

1997

CATALOGUE DE PIÈCES PARTS CATALOG

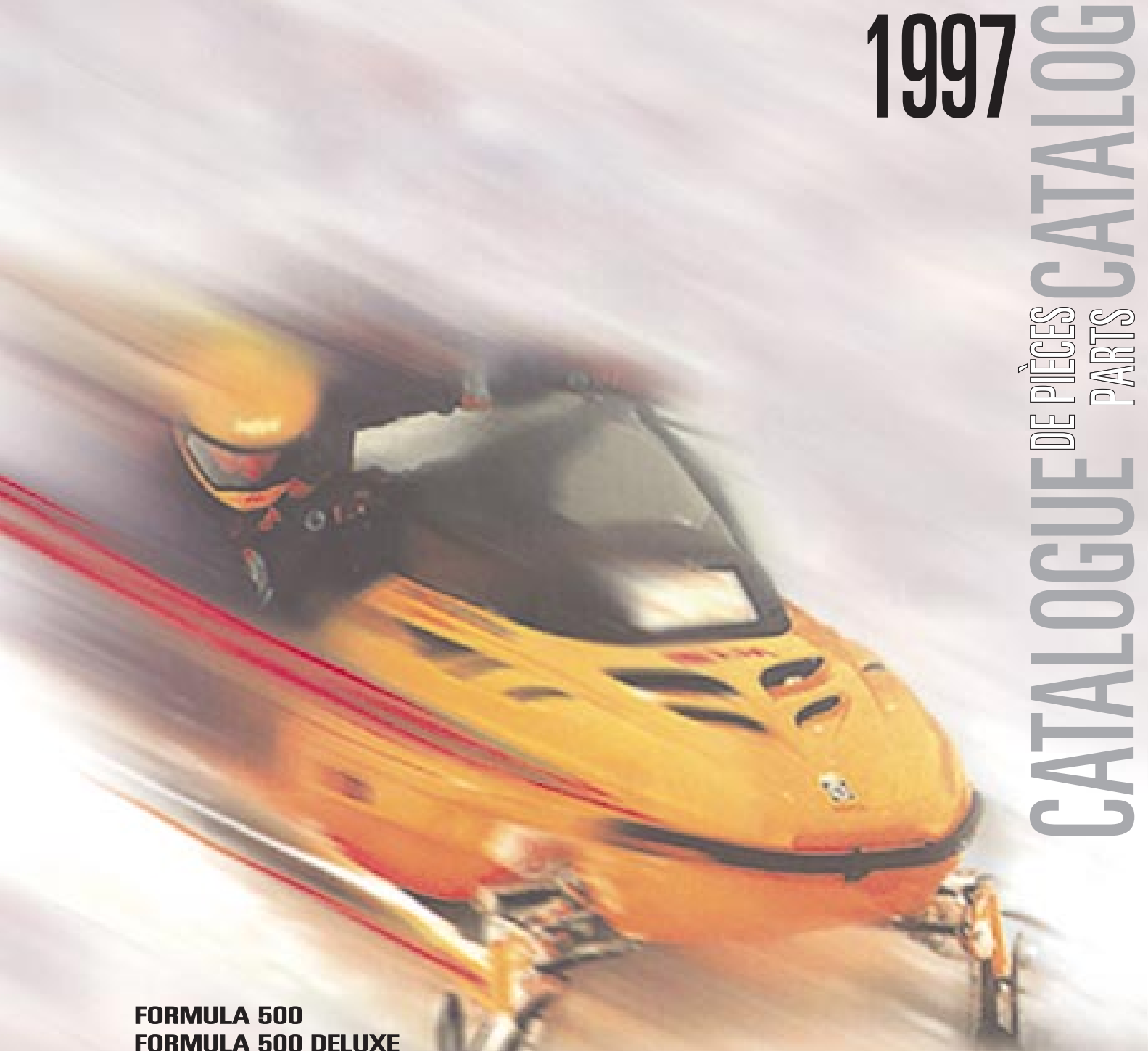

FORMULA 500
FORMULA 500 DELUXE
FORMULA Z
FORMULA 583

4 8 0 1 4 2 9 0 0

PARTS CATALOG CATALOGUE DE PIÈCES

1997

FORMULA 500 / 500 DELUXE / Z / 583

◆ WARNING : For user safety, Rotax engines designed for snowmobiles must not be used to power products other than Ski-Doo snowmobiles.

Bombardier Inc. and its subsidiaries denies any responsibility for any usage other than the one prescribed.

Dealers that do not follow this practice may be financially liable should injury occur.

Bombardier Inc. reserves the right at any time to discontinue or change specifications, designs, features, models or equipment without incurring obligation.

◆ AVERTISSEMENT : Pour la sécurité des utilisateurs, les moteurs Rotax conçus pour les motoneiges ne doivent pas être utilisés pour des fins autres que de faire fonctionner les motoneiges Ski-Doo.

Bombardier Inc. et ses filiales se dégagent de toute responsabilité pouvant découler des utilisations autres que celle prescrite.

Les concessionnaires qui ne se conforment pas à cet avis peuvent être tenus responsables financièrement advenant des blessures.

Bombardier Inc. se réserve le droit d'effectuer des changements dans le dessin et les caractéristiques de ses véhicules et / ou d'y effectuer des apports ou des améliorations, cela sans s'engager d'aucune façon à effectuer lesdites opérations sur les véhicules déjà fabriqués.

PARTS CATALOG

The illustrations figuring in this parts catalog show typical construction of the different assemblies and, in all cases, may not reproduce the full detail or exact shape of the parts shown. However, they represent parts which have the same or similar function.

SYMBOLS USED IN THIS CATALOG

- @ - In «Quantity» column means «Use as Required».
- Opt - In «Quantity» column means «Optional».
- N** - In «Numerical» column means «New Parts».

- A bold description indicates several parts.

Ski-Doo Model Modèle Ski-Doo	Vehicle Codification Code du véhicule Can/U.S	Rotax Engine Type Type de moteur Rotax	Carburetor(s) Carburateur(s) PTO/MAG
FORMULA 500	1138/1139	«494» (400 4081 00)	403 1300 00 / 403 1301 00
FORMULA 500 DELUXE	1191/1192	«494» (400 4082 00)	403 1300 00 / 403 1301 00
FORMULA Z	1145/1146	«583» (400 5078 00)	403 1296 00 / 403 1297 00
FORMULA 583	1141/1142	«583» (400 5078 00)	403 1304 00 / 403 1305 00



CATALOGUE DE PIÈCES

Les illustrations contenues dans ce catalogue indiquent la disposition des pièces les unes par rapport aux autres. Il est donc possible qu'elles ne rendent pas compte de la forme exacte de ces pièces ainsi que de leurs détails de fabrication. Ces illustrations ont pour but d'identifier des pièces qui remplissent la même fonction ou une fonction identique.

SYMBOLES UTILISÉS DANS CE CATALOGUE

- @ - Dans la colonne «Quantité» signifie «Au besoin».
- Opt - Dans la colonne «Quantité» signifie «En option».
- N** - Dans la colonne «Numérique» signifie «Nouvelle pièce».

- Une description en caractère gras signifie qu'il y a plus d'une pièce.

TABLE OF CONTENTS



Engine and Components A5 ⇨ B9

- Crankcase «494» (A5, A6)
- Crankcase «583» (A7, A8)
- Crankshaft, Pistons «494» (A9)
- Crankshaft, Pistons «583» (A10)
- Cylinder, Exhaust Manifold «494» (A11)
- Cylinder, Exhaust Manifold «583» (A12, B1)
- Magneto 12v 220w «494» (B2)
- Magneto 12v 220w «583» (B3)
- Rewind Starter (B4, B5)
- Electric Starter (B6)
- Engine Support and Muffler «494» (B7)
- Engine Support and Muffler «4583» (B8, B9)



Cooling System B10

- Coolant Tank (B10)
- Hoses (B10)
- Radiators (B10)
- Thermostat (B10)



Oil Injection System B11, B12

- Oil Pump Mounting Flange (B11)
- Oil Pump (B11)
- Oil Tank, Oil Tank Support (B12)
- Oil Lines (B12)



Fuel System C1 ⇨ C8

- Fuel Tank and Pump «494» (C1, C2)
- Fuel Lines, Filters «494» (C1, C2)
- Air Silencer «494» (C1, C2)
- Throttle Handle Ass'y «494» (C1, C2)
- Primer Valve «494» (C1, C2)
- Fuel Tank and Pump «583» (C3, C4)
- Fuel Lines, Filters «583» (C3, C4)
- Air Silencer «583» (C3, C4)
- Throttle Handle Ass'y «583» (C3, C4)
- Primer Valve «583» (C3, C4)
- Carburetors «494» (C5, C6)
- Carburetors «583» (C7, C8)

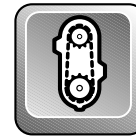

Transmission and Track C9 ⇨ D2

- Chaincase (C9, C10)
- Transmission (C11 ⇨ D1)
- Back Up Alarm (D1)
- Drive Axle (D2)
- Track and Sprockets (D2)
- Speedometer Cable Protector (D2)

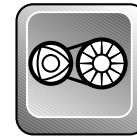

Pulleys D3 ⇨ D5

- Drive Pulley, Belt (D3, D4)
- Driven Pulley (D5, D6)
- Countershaft, Brake Disk (D5)



Hydraulic Brake and Belt Guard D7, D8

- Brake Handle and Cables (D7, D8)
- Brake Housing and Pads (D7, D8)
- Belt Guard (D7, D8)



Steering and Front Suspension D9 ⇨ E1

- Steering System (D9, D10)
- Front Suspension, Ski System (D11, D12, E1)



Rear Suspension E2 ⇨ E11

- Rear Suspension, Runner 121~(E2, E3)
- Rear Suspension, Front Arm 121~(E4)
- Rear Suspension, Rear Arm 121 (E5)
- Rear Suspension, Runner «Form. Z» (E6, E7)
- Rear Suspension, Front Arm «Form. Z» (E8, E9)
- Rear Susp., Rear Arm «Form. Z» (E10, E11)



Frame and Body E12 ⇨ F5

- Seat and Taillamp Housing (E12)
- Rear Bumper, Mouldings (E12)
- Snow Guard (E12)
- Frame and Accessories (F1, F2)
- Bottom Pan, Front Bumpers (F3, F4)
- Cab and Windshield (F3, F4)
- Cab Hinges and Latches (F3, F4)
- Tank Cover (F3, F4)
- Decals (F5)

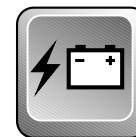

Electrical System F6 ⇨ F8

- Pilot Lamps (F6, F7)
- Ignition Switch (F6, F7)
- Kill, Dimmer Switch (F6, F7)
- Regulator (F6, F7)
- Speedometer, Tachometer (F6, F7)
- Fuel and Temperature Gauges (F7)
- Electrical Terminals (F6, F7)
- Headlamps Ass'y and Bracket (F6, F7)
- Battery (F8)

TABLE DES MATIÈRES



Moteur et composants A5 ⇨ B9

- Carter «494» (A5, A6)
- Carter «583» (A7, A8)
- Vilbrequin, pistons «494» (A9)
- Vilbrequin, pistons «583» (A10)
- Cylindre, collecteur d'échappement «494» (A11)
- Cylindre, collecteur d'échappement «583» (A12, B1)
- Magnéto 12v 220w «494» (B2)
- Magnéto 12v 220w «583» (B3)
- Démarreur à rappel (B4, B5)
- Démarreur électrique (B6)
- Support moteur et silencieux «494» (B7)
- Support moteur et silencieux «583» (B8, B9)



Système de refroidissement B10

- Réservoir (liquide de refroidissement) (B10)
- Boyaux (B10)
- Radiateurs (B10)
- Thermostat (B10)



Système d'injection d'huile B11, B12

- Épaulement, pompe à huile (B11)
- Pompe à huile (B11)
- Réservoir d'huile et support (B12)
- Conduits (B12)



Système d'alimentation C1 ⇨ C8

- Réservoir et pompe à essence «494» (C1, C2)
- Conduits, Filtres «494» (C1, C2)
- Silencieux d'admission «494» (C1, C2)
- Manette d'accélérateur ass. «494» (C1, C2)
- Amorceur «494» (C1, C2)
- Réservoir et pompe à essence «583» (C3, C4)
- Conduits, Filtres «583» (C3, C4)
- Silencieux d'admission «583» (C3, C4)
- Manette d'accélérateur ass. «583» (C3, C4)
- Amorceur «583» (C3, C4)
- Carburateurs «494» (C5, C6)
- Carburateurs «583» (C7, C8)

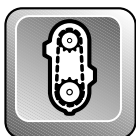

Transmission et chenille C9 ⇨ D2

- Carter de chaîne (C9, C10)
- Transmission (C11 ⇨ D1)
- Alarme de mise en marche arrière (D1)
- Essieu moteur (D2)
- Chenille et barbotins (D2)
- Protecteur de câble (D2)

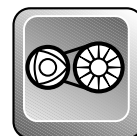

Poulies D3 ⇨ D5

- Poulie motrice (D3, D4)
- Courroie d'entraînement (D3)
- Poulie menée (D5, D6)
- Arbre de renvoi, disque de frein (D5)



Frein hydraulique et garde-courroie D7, D8

- Logement de manette de frein (D7, D8)
- Câble et gaine de frein (D7, D8)
- Étrier et plaquette de frein (D7, D8)
- Garde-courroie (D7, D8)



Direction et Suspension avant D9 ⇨ E1

- Système de direction (D9, D10)
- Suspension avant et ski (D11, D12, E1)



Suspension arrière E2 ⇨ E11

- Suspension arrière, rail 121" (E2, E3)
- Suspension arrière, bras avant 121" (E4)
- Susp. arrière, bras arrière 121" (E5)
- Suspension arrière, rail «Form. Z» (E6, E7)
- Suspension arr., bras avant «Form. Z» (E8, E9)
- Susp. arrière, bras arrière «Form. Z» (E10, E11)



Châssis et carrosserie E12 ⇨ F5

- Siège et boîtier du feu arrière (E12)
- Pare-chocs arrière et enjoliveurs (E12)
- Garde-neige (E12)
- Châssis et accessoires (F1, F2)
- Coque et pare-chocs avant (F3, F4)
- Capot et pare-brise (F3, F4)
- Charnières et attaches de capot (F3, F4)
- Cache-réservoir (F3, F4)
- Decalcomanie (F5)



Système électrique F6 ⇨ F8

- Lampes témoin (F6, F7)
- Interrupteur d'allumage (F6, F7)
- Régulateur de tension (F6, F7)
- Indicateur de vitesse (F6, F7)
- Compte-tours (F6, F7)
- Indicateur du niveau d'essence (F7)
- Indicateur de température (F7)
- Câble de l'indicateur de vitesse (F6, F7)
- Raccord électriques (F6, F7)
- Phare avant et supports (F6, F7)
- Batterie (F8)

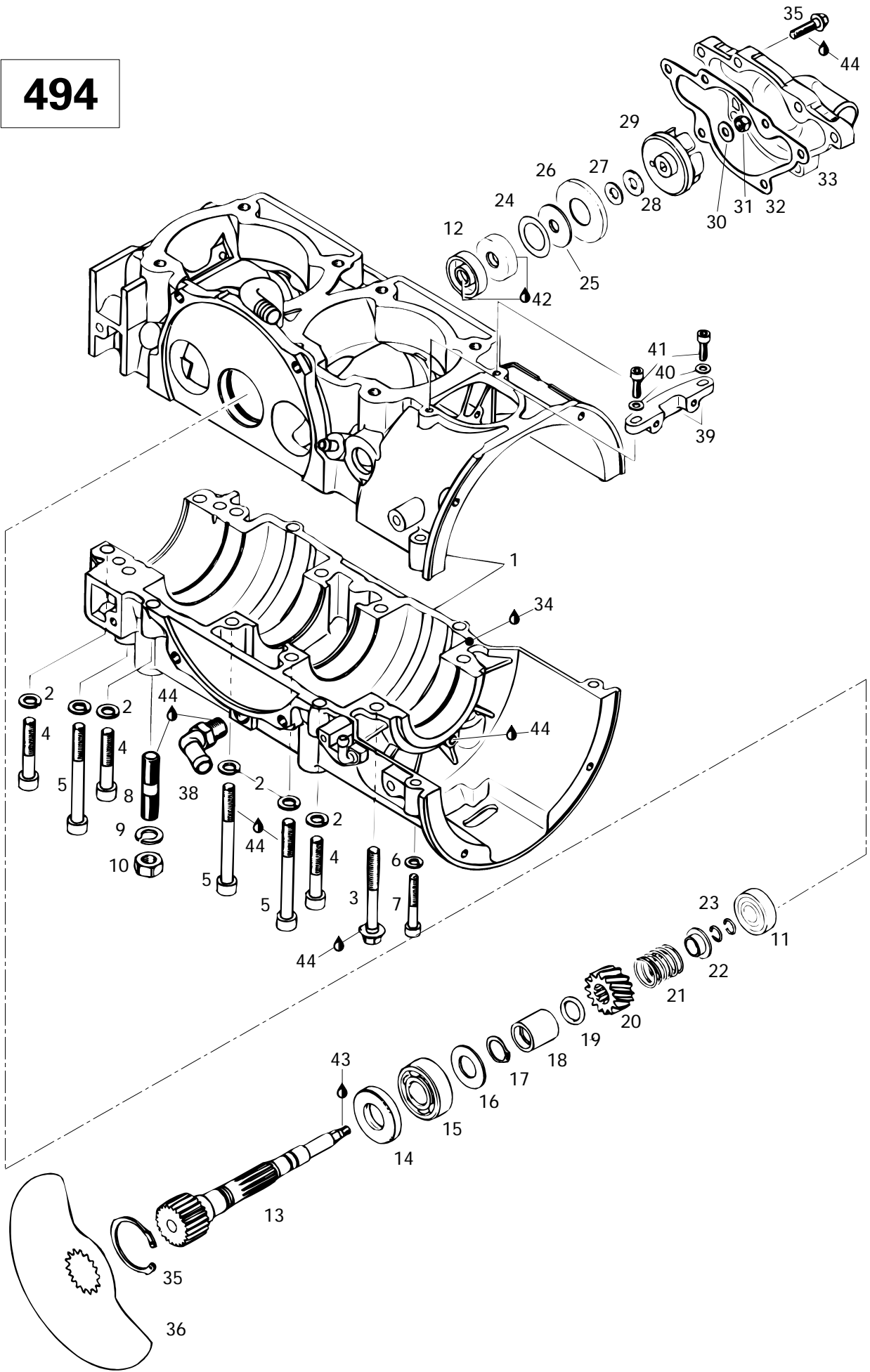



Crankcase, Rotary Valve, Water Pump (494)

Carter, valve rotative, pompe à eau (494)

FORMULA

5	500	Z	5
0	DE		8
0	LUXE		3

N 1-7	420 8874 91	Crankcase Ass'y	Carter ass.	1	1	-	-
2	420 9457 52	Lock Washer 8 mm	Rondelle-frein 8 mm	12	12	-	-
3	420 8413 06	Hex. Screw M8 x 65	Vis hex. M8 x 65	2	2	-	-
4	420 8415 61	Allen Screw M8 x 45	Vis Allen M8 x 45	6	6	-	-
5	420 8418 31	Allen Screw M8 x 75	Vis Allen M8 x 75	6	6	-	-
6	420 9457 51	Lock Washer 6 mm	Rondelle-frein 6 mm	2	2	-	-
7	420 2418 16	Allen Screw M6 x 40	Vis Allen M6 x 40	2	2	-	-
8	420 9401 90	Stud M10 x 29/20	Goujon M10 x 29/20	4	4	-	-
9	420 9457 53	Lock Washer 10 mm	Rondelle-frein 10 mm	3	3	-	-
10	228 0010 45	Hex. Nut M10	Écrou hex. M10	3	3	-	-
11	420 9327 97	Ball Bearing 6201	Roulement à billes 6201	1	1	-	-
12	420 8507 10	Oil Seal	Joint d'étanchéité d'huile	2	2	-	-
13	420 8372 42	Rotary Valve Shaft	Arbre de valve rotative	1	1	-	-
14	420 9305 80	Oil Seal	Anneau d'étanchéité d'huile	1	1	-	-
15	405 4064 00	Ball Bearing 6203	Roulement à billes 6203	1	1	-	-
16	420 2274 39	Shim	Cale	1	1	-	-
17	420 8454 50	Circlip (Ring Lock)	Circlip (bague d'arrêt)	1	1	-	-
18	420 8472 82	Spacer	Entretoise	1	1	-	-
19	420 8315 00	O-Ring	Joint torique	1	1	-	-
20	420 9357 35	Rotary Valve Gear 14 Teeth	Roue d'engrenage à 14 dents	1	1	-	-
21	420 9388 10	Spring	Ressort	1	1	-	-
22	420 8274 30	Spring Holding Cup	Siège de ressort	1	1	-	-
23	420 8451 60	Circlip	Circlip	2	2	-	-
24	420 9444 62	Shim	Cale	1	1	-	-
25	420 8508 90	Rubber Washer	Rondelle de caoutchouc	1	1	-	-
26	420 8279 70	Supporting Plate	Plaque d'appui	1	1	-	-
27	420 2279 45	Washer	Rondelle	1	1	-	-
28	420 2271 55	Friction Washer	Rondelle de friction	1	1	-	-
29	420 9220 36	Water Pump Impeller	Turbine de pompe à eau	1	1	-	-
30	224 0611 21	Washer 6.4 mm	Rondelle 6.4 mm	1	1	-	-
31	420 8420 42	Nut M6	Écrou M6	1	1	-	-
N 32	420 9313 55	Gasket	Joint d'étanchéité	1	1	-	-
N 33	420 9225 51	Water Pump Housing	Carter de pompe à eau	1	1	-	-
34	413 7071 00	Sealant, 100 gr	Enduit étanche, 100 gr	@	@	-	-
N 35	420 2400 31	Hex. Screw M6 x 25	Vis hex. M6 x 25	6	6	-	-
36	420 8452 60	Locking Ring	Bague d'arrêt	1	1	-	-
37	420 9245 08	Rotary Valve (147°)	Valve rotative (147°)	1	1	-	-

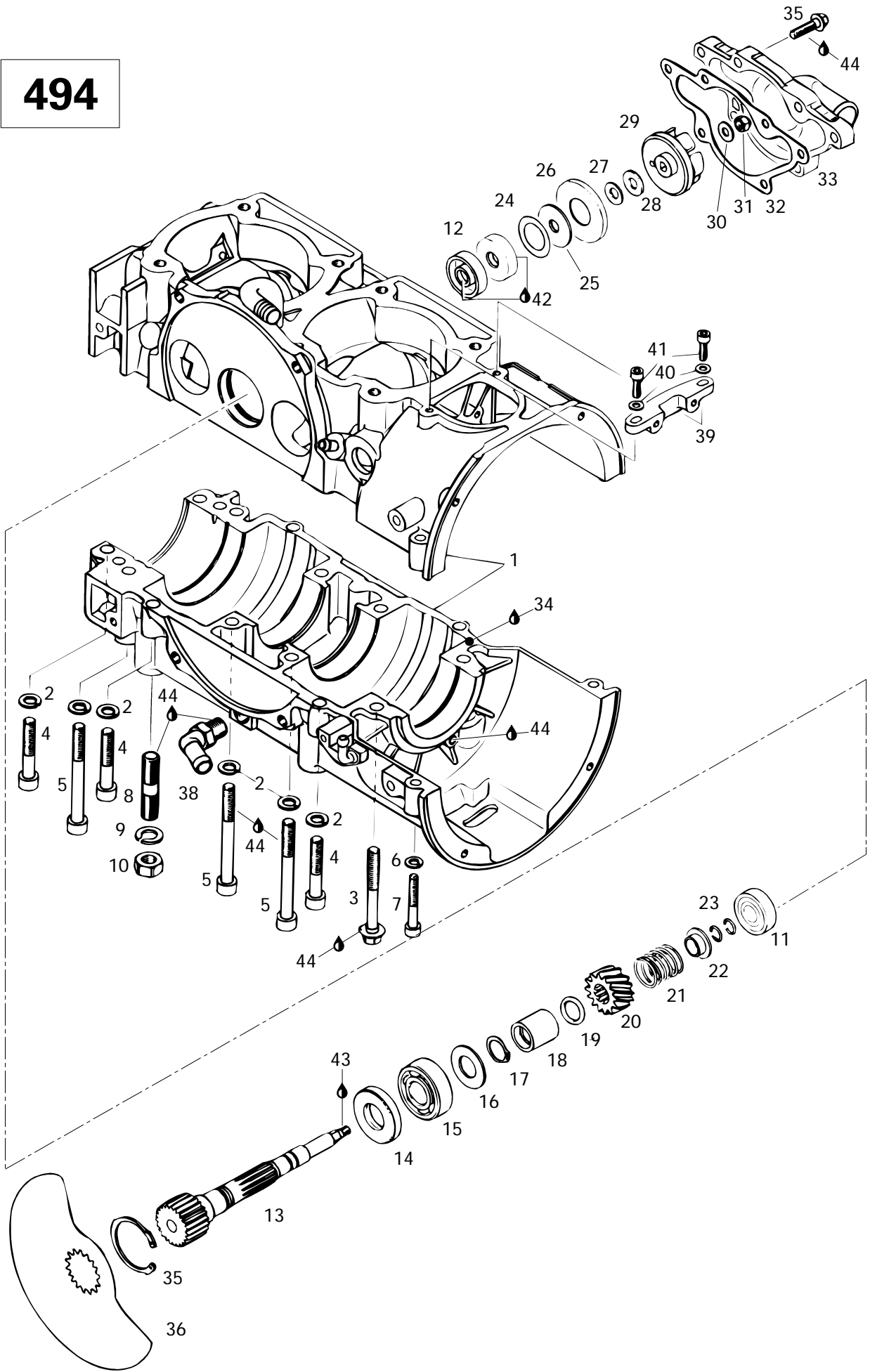



Crankcase, Rotary Valve, Water Pump (494) Carter, valve rotative, pompe à eau (494)

FORMULA

5	500	Z	5
0	DE		8
0	LUXE		3

38	420 9222 45	Angular Tube	Raccord angulaire	1	1	-	-
39	420 8512 80	Fixation	Fixation	1	1	-	-
40	420 8278 00	Washer 5.5 mm	Rondelle 5.5 mm	2	2	-	-
41	420 2401 81	Allen Screw M5 x 20	Vis Allen M5 x 20	2	2	-	-
42	413 7070 00	Molykote 111	Molykote 111	@	@	-	-
43	420 8997 88	Loctite 648, 5 gr	Loctite 648, 5 gr	@	@	-	-
44	413 7030 00	Loctite 242, 10 cc	Loctite 242, 10 cc	@	@	-	-

583

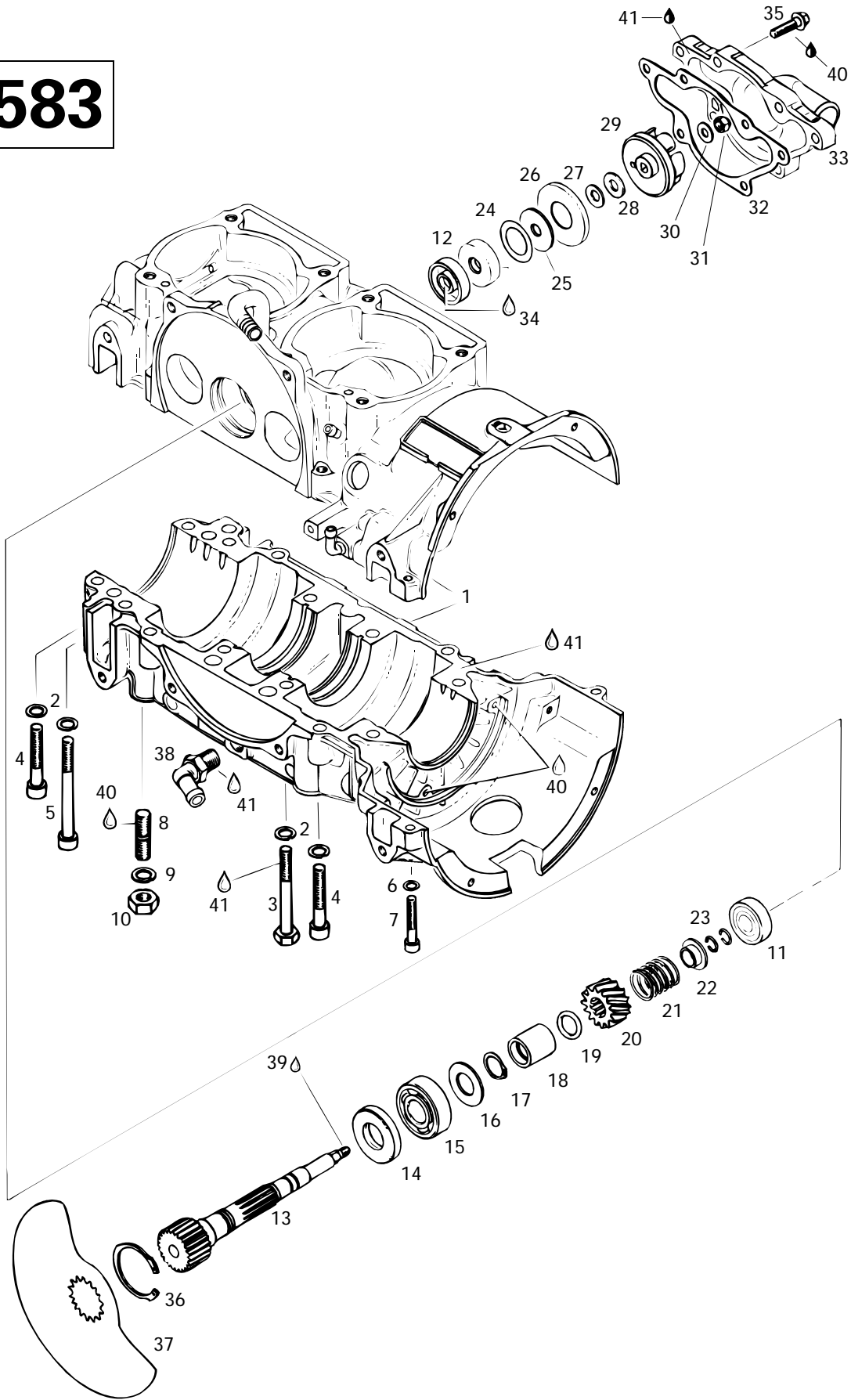



Crankcase, Rotary Valve, Water Pump

Carter, valve rotative, pompe à eau

FORMULA

5	500	Z	5
0	DE		8
0	LUXE		3

N 1-7	420 8868 48	Crankcase Ass'y	Carter ass.	-	- 1 1
2	420 9457 52	Lock Washer	Rondelle-frein	-	- 14 14
3	222 0865 65	Hex. Screw M8 x 65	Vis hex. M8 x 65	-	- 6 6
4	420 8415 61	Allen Screw M8 x 45	Vis Allen M8 x 45	-	- 6 6
5	420 8418 31	Allen Screw M8 x 75	Vis Allen M8 x 75	-	- 2 2
6	420 9457 51	Lock Washer 6 mm	Rondelle-frein 6 mm	-	- 2 2
7	420 2418 11	Allen Screw M6 x 35	Vis Allen M6 x 35	-	- 2 2
8	420 9401 90	Stud M10 x 20	Goujon M10 x 20	-	- 4 4
9	420 9457 53	Lock Washer	Rondelle-frein	-	- 4 4
10	228 0010 45	Hex. Nut M10	Vis hex. M10	-	- 4 4
11	420 9327 97	Ball Bearing 6201	Roulement à billes 6201	-	- 1 1
12	420 8507 10	Oil Seal	Joint d'étanchéité d'huile	-	- 2 2
13	420 8372 42	Rotary Valve Shaft	Arbre de valve rotative	-	- 1 1
14	420 9305 80	Oil Seal	Anneau d'étanchéité d'huile	-	- 1 1
15	405 4064 00	Ball Bearing 6203	Roulement à billes 6203	-	- 1 1
16	420 2274 39	Shim 17.2/32.5/1.5	Cale 17.2/32.5/1.5	-	- 1 1
17	420 8454 50	Circlip	Circlip	-	- 1 1
18	420 8472 82	Spacer	Entretoise	-	- 1 1
19	420 8315 00	O-Ring	Joint torique	-	- 1 1
20	420 9357 35	Rotary Valve Gear (14 Teeth)	Roue d'engrenage (14 dents)	-	- 1 1
21	420 9388 10	Spring	Ressort	-	- 1 1
22	420 8274 30	Spring Holding Cup	Siège de ressort	-	- 1 1
23	420 8451 60	Circlip	Circlip	-	- 2 2
24	420 9444 62	Shim 20.5/30/0.5	Cale 20.5/30/0.5	-	- 1 1
25	420 8508 90	Rubber Washer	Rondelle de caoutchouc	-	- 1 1
26	420 8279 70	Supporting Plate	Plaque d'appui	-	- 1 1
27	420 2279 45	Washer	Rondelle	-	- 1 1
28	420 2271 55	Friction Washer	Rondelle de friction	-	- 1 1
29	420 9220 36	Water Pump Impeller	Turbine de pompe à eau	-	- 1 1
30	224 0611 21	Washer	Rondelle	-	- 1 1
31	420 8420 42	Nut M6	Écrou M6	-	- 1 1
N 32	420 9313 55	Gasket	Joint d'étanchéité	-	- 1 1
N 33	420 9225 51	Water Pump Housing	Carter de pompe à eau	-	- 1 1
34	413 7070 00	Molykote 111	Molykote 111	-	- @ @
N 35	420 2400 31	Hex. Screw M6 x 25	Vis hex. M6 x 25	-	- 6 6
36	420 8452 60	Locking Ring	Bague d'arrêt	-	- 1 1
37	420 9245 02	Rotary Valve (159°)	Valve rotative (159°)	-	- 1 1
38	420 9222 45	Angular Tube	Raccord angulaire	-	- 1 1
39	420 8997 88	Loctite 648,5 gr.	Loctite 648,5 gr.	-	- @ @

583

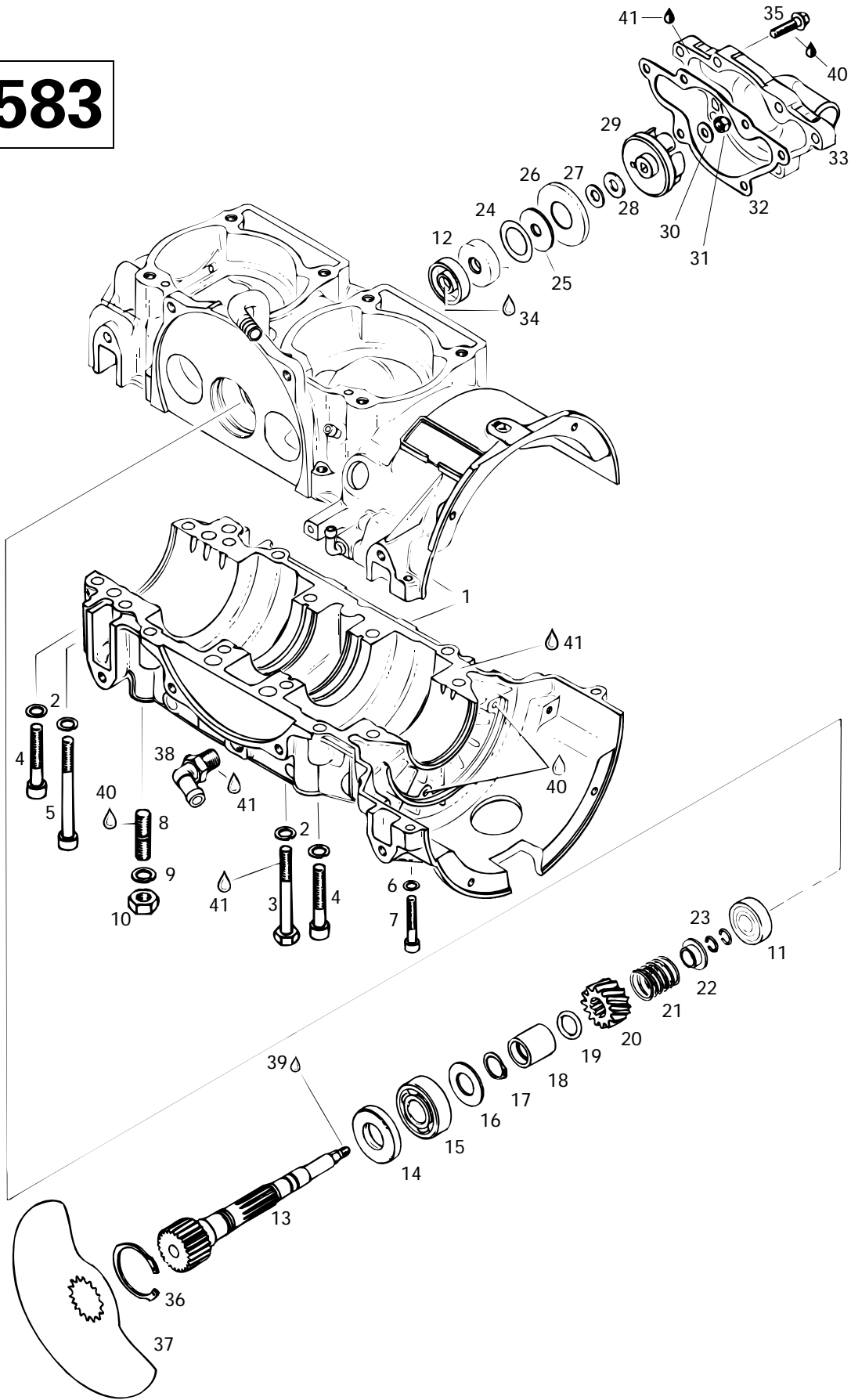



Crankcase, Rotary Valve, Water Pump

Carter, valve rotative, pompe à eau

FORMULA

5	500	Z	5
0	DE		8
0	LUXE		3

40	413 7030 00	Loctite 242, 10 c.c.	Loctite 242,10 c.c.	-	-	@	@
41	413 7071 00	Sealant, 100 gr.....	Enduit étanche, 100 gr.	-	-	@	@

494

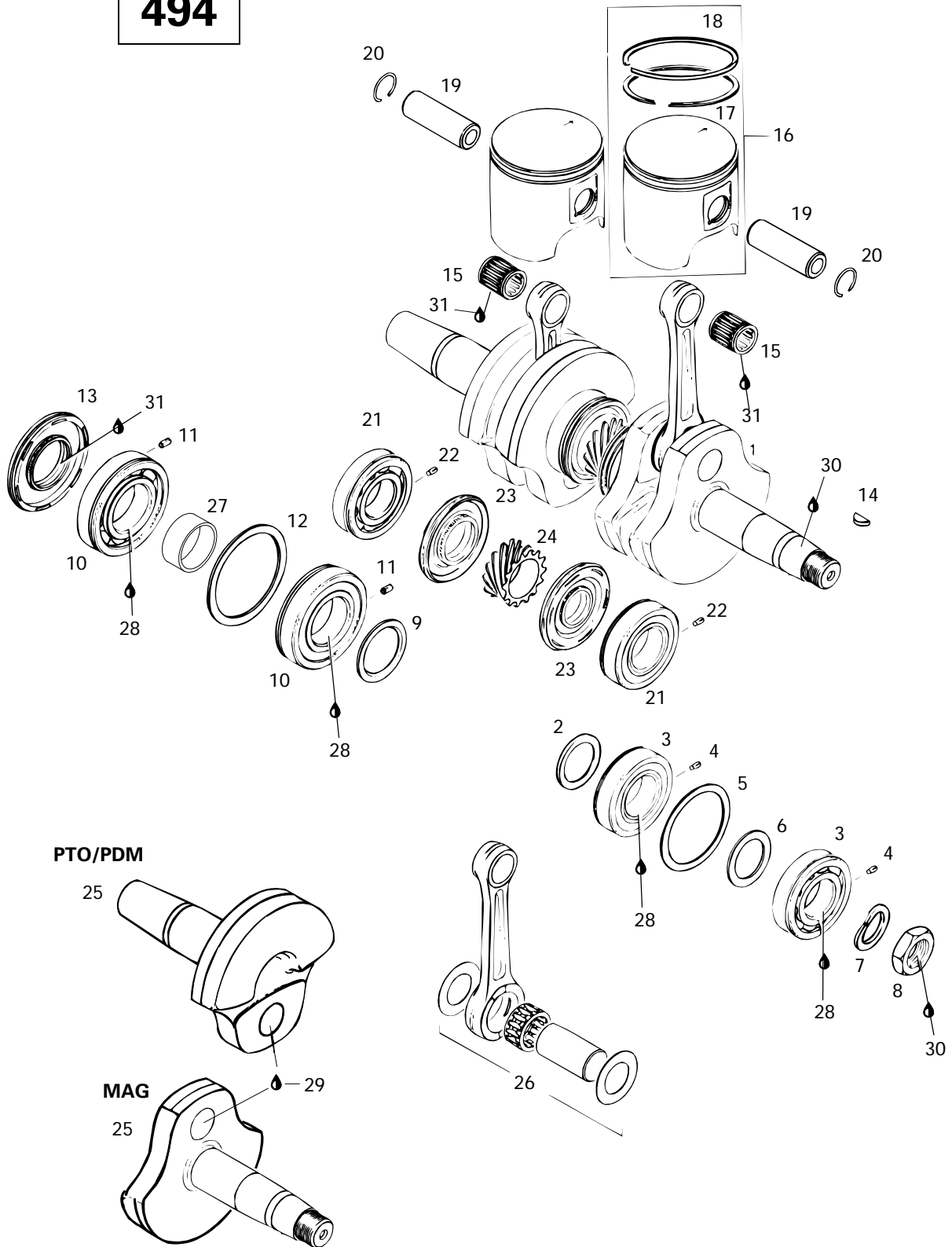



Crankshaft, Pistons (494) Vilebrequin, pistons (494)

FORMULA

5	500	Z	5
0	DE		8
0	LUXE		3

N 1	420 8869 32	Crankshaft	Vilbrequin	1	1	-	-
2	420 8274 45	Spacer Ring	Rondelle d'écartement	1	1	-	-
3→4	420 9325 89	Ball Bearing 6206	Roulement à billes 6206	2	2	-	-
4	420 9299 72	Dowel Pin	Goujon d'assemblage	2	2	-	-
5	420 4276 84	Adjusting Washer	Rondelle d'ajustement	1	1	-	-
6	420 8270 50	Retaining Disk	Disque de retenu	1	1	-	-
7	420 9457 59	Lock Washer	Rondelle-frein	1	1	-	-
8	420 8422 30	Hex. Nut M22	Écrou hex. M22	1	1	-	-
9	420 8277 60	Spacer Ring	Rondelle d'écartement	1	1	-	-
10→11	420 8322 39	Ball Bearing 6207 Ass'y	Roulement à billes 6207 ass.	2	2	-	-
10	420 8322 34	Ball Bearing 6207	Roulement à bille 6207	2	2	-	-
11	420 9299 72	Dowel Pin	Goujon d'assemblage	2	2	-	-
12	420 9277 10	Retaining Disk	Disque de retenu	1	1	-	-
13	420 8319 50	Oil Seal	Anneau d'étanchéité	1	1	-	-
14	420 2460 15	Woodruff Key	Clavette Woodruff	1	1	-	-
N 15	420 8324 37	Needle Bearing	Roulement à aiguilles	2	2	-	-
N 16→18	420 8875 53	Piston Ass'y (2 rings 69.39 mm)	Piston ass. (2 segments 69.39 mm)	2	2	-	-
N	420 8875 54	Oversize Pist. Ass'y (2 rings 69.64 mm)	Piston ass. surdi. (2 seg. 69.64 mm)	Opt	Opt	-	-
17	420 9159 85	Rectangular Ring 69.5 mm	Segment rectangulaire 69.5 mm	2	2	-	-
	420 9159 86	Oversize Rectangular Ring 69.75 mm	Seg. rectangulaire surdi. 69.75 mm	Opt	Opt	-	-
18	420 8150 45	Semi-trapez ring 69.5 mm	Segment semi-trapézoïdal 69.5 mm	2	2	-	-
	420 8150 46	Oversize Semi-trapez ring 69.75 mm	Seg. semi-trapéz. surdi. 69.75 mm	Opt	Opt	-	-
19	420 9161 85	Piston Pin	Axe de piston	2	2	-	-
20	420 9457 35	Piston Circlip	Circlip de piston	4	4	-	-
21→22	420 9325 89	Ball Bearing 6206	Roulement à billes 6206	2	2	-	-
22	420 9299 72	Dowel Pin	Goujon d'assemblage	2	2	-	-
23	420 8319 90	Oil Seal	Anneau d'étanchéité	2	2	-	-
24	420 9357 48	Central Gear 14 Teeth	Engrenage central 14 dents	1	1	-	-
25	420 8186 60	Crankshaft (PTO side).....	Vilbrequin (côté PDM)	1	1	-	-
N	420 8186 90	Crankshaft (MAG side)	Vilbrequin (côté MAG).....	1	1	-	-
26	420 8869 55	Crankshaft Repair Kit (MAG side)	Néc. rép. de vilbrequin (côté MAG)	1	1	-	-
	420 8869 56	Crankshaft Repair Kit (PTO side)	Néc. rép. de vilbrequin (côté PDM)	1	1	-	-
27	420 8476 84	Distance Sleeve	Rondelle d'écartement	1	1	-	-
28	413 7010 00	Loctite 767, Antiseize Lubricant, 12 oz	Loctite 767, lubrifiant antigrippage, 12 oz ..	@	@	-	-
29	293 8000 39	Loctite 642, 50 ml	Loctite 642, 50 ml	@	@	-	-
30	413 7030 00	Loctite 242, 10 cc	Loctite 242, 10 cc	@	@	-	-
31	413 7070 00	Molykote 111	Molykote 111	@	@	-	-

583

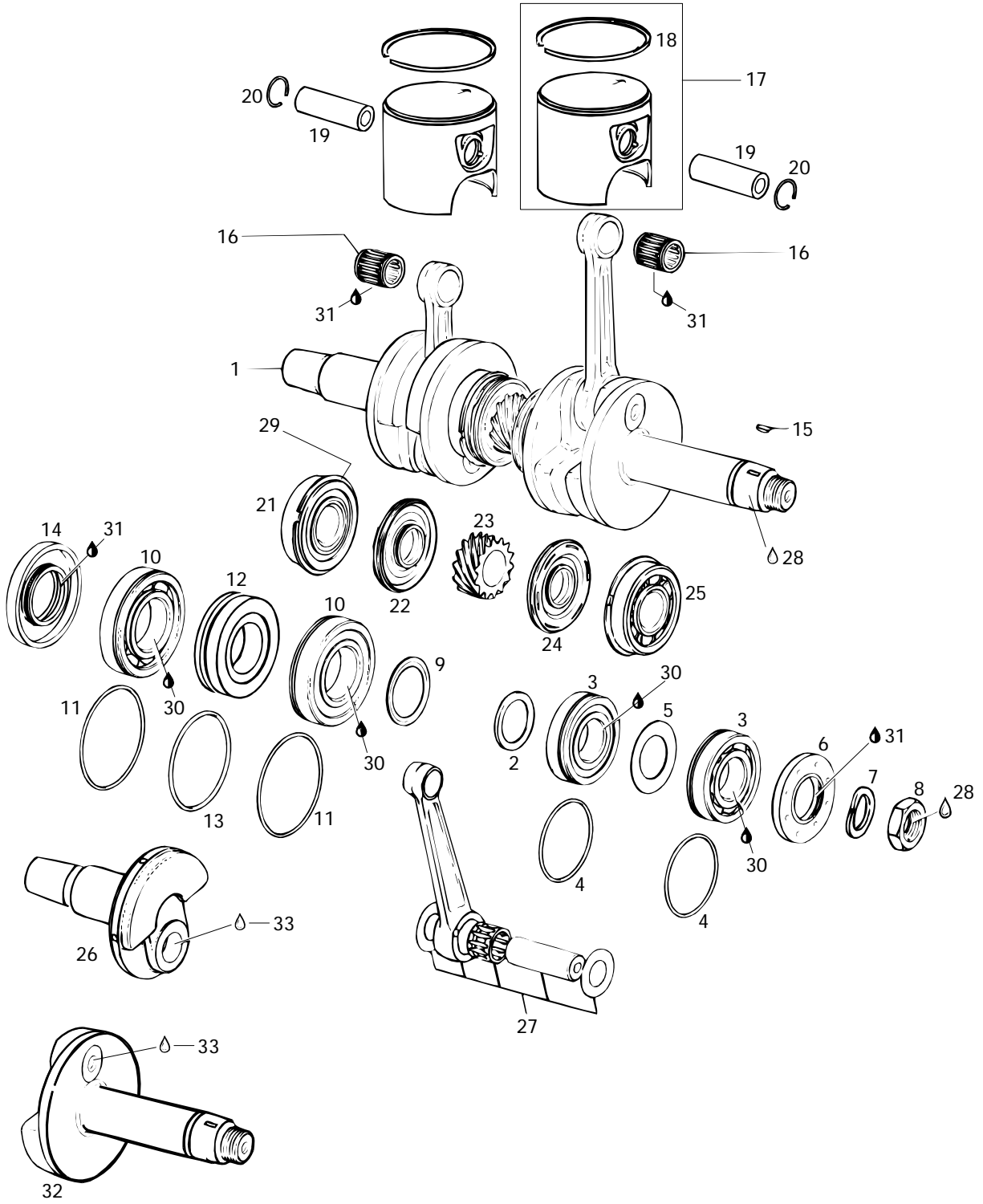



Crankshaft, Pistons (583) Vilbrequin, pistons (583)

FORMULA

5	500	Z	5
0	DE		8
0	LUXE		3

N 1	420 8873 55	Crankshaft	Vilbrequin	-	-	1	1
2	420 8274 40	Spacer Ring	Rondelle d'écartement	-	-	1	1
3	420 8322 09	Ball Bearing 6206	Roulement à billes 6206	-	-	2	2
4	420 8303 55	O-Ring	Joint torique	-	-	2	2
5	420 8277 15	Stop Shim (30.4/51/1).....	Cale (30.4/51/1)	-	-	1	1
6	420 8307 48	Oil Seal	Anneau d'étanchéité d'huile	-	-	1	1
7	420 9457 59	Lock Washer	Rondelle-frein	-	-	1	1
8	420 8422 30	Nut M22	Écrou M22	-	-	1	1
9	420 8277 60	Distance Ring	Rondelle d'écartement	-	-	1	1
10	420 8322 31	Ball Bearing 6207	Roulement à billes 6207	-	-	2	2
11	420 2501 65	O-Ring	Joint torique	-	-	2	2
12	420 8302 92	Labyrinth Sleeve	Douille à labyrinthe	-	-	1	1
13	420 8303 70	O-Ring	Joint torique	-	-	1	1
14	420 8319 50	Oil Seal	Anneau d'étanchéité d'huile	-	-	1	1
15	420 2460 55	Woodruff Key	Clavette	-	-	1	1
16	420 9329 04	Needle Cage	Roulement à aiguilles	-	-	2	2
N 17→18	420 9958 38	Piston Ass'y (75.89 mm)	Piston ass.(75.89 mm)	-	-	2	2
N	420 9958 39	Piston Ass'y (76.14 mm)	Piston ass.(76.14 mm)	-	-	Opt	Opt
18	420 8150 10	Semi-Trapez Ring 76.0 mm	Segment semi-trapézoïdale 76.0 mm .	-	-	2	2
	420 9158 21	Semi-Trapez Ring 76.25 mm	Segment semi-trapézoïdale 76.25 mm	-	-	Opt	Opt
19	420 9161 36	Piston Pin	Axe de piston	-	-	2	2
20	420 9457 35	Circlip	Circlip	-	-	4	4
21	420 8322 09	Ball Bearing 6206	Roulement à billes 6206	-	-	1	1
22	420 8319 90	Oil Seal	Anneau d'étanchéité d'huile	-	-	1	1
23	420 9357 46	Central Gear (14 Teeth).....	Engrenage central (14 dents)	-	-	1	1
24	420 8313 55	Oil Seal	Anneau d'étanchéité d'huile	-	-	1	1
25	420 8320 90	Ball Bearing 6305	Roulement à billes 6305	-	-	1	1
26	420 8180 30	Crankshaft Repair Kit (P.T.O. Side)	Moitié de vilbrequin (côté PDM)	-	-	1	1
27	420 9966 26	Crankshaft Rod Repair Kit	Néc. de réparation de vilbrequin	-	-	1	1
28	413 7030 00	Loctite 242,10 c.c.	Loctite 242,10 c.c.	-	-	@	@
29	420 8450 70	Ring-Groove	Segment à gorge	-	-	1	1
30	413 7010 00	Loctite 767 Antiseize Lubricant	Loctite 767 lubrifiant antigrippage	-	-	@	@
31	413 7070 00	Molykote 111	Molykote 111	-	-	@	@
32	420 8180 68	Crankshaft Repair Kit (MAG Side)	Moitié de vilbrequin (côté MAG)	-	-	@	@
33	293 8000 39	Loctite 642, 50 ml	Loctite 642, 50 ml	-	-	@	@

494

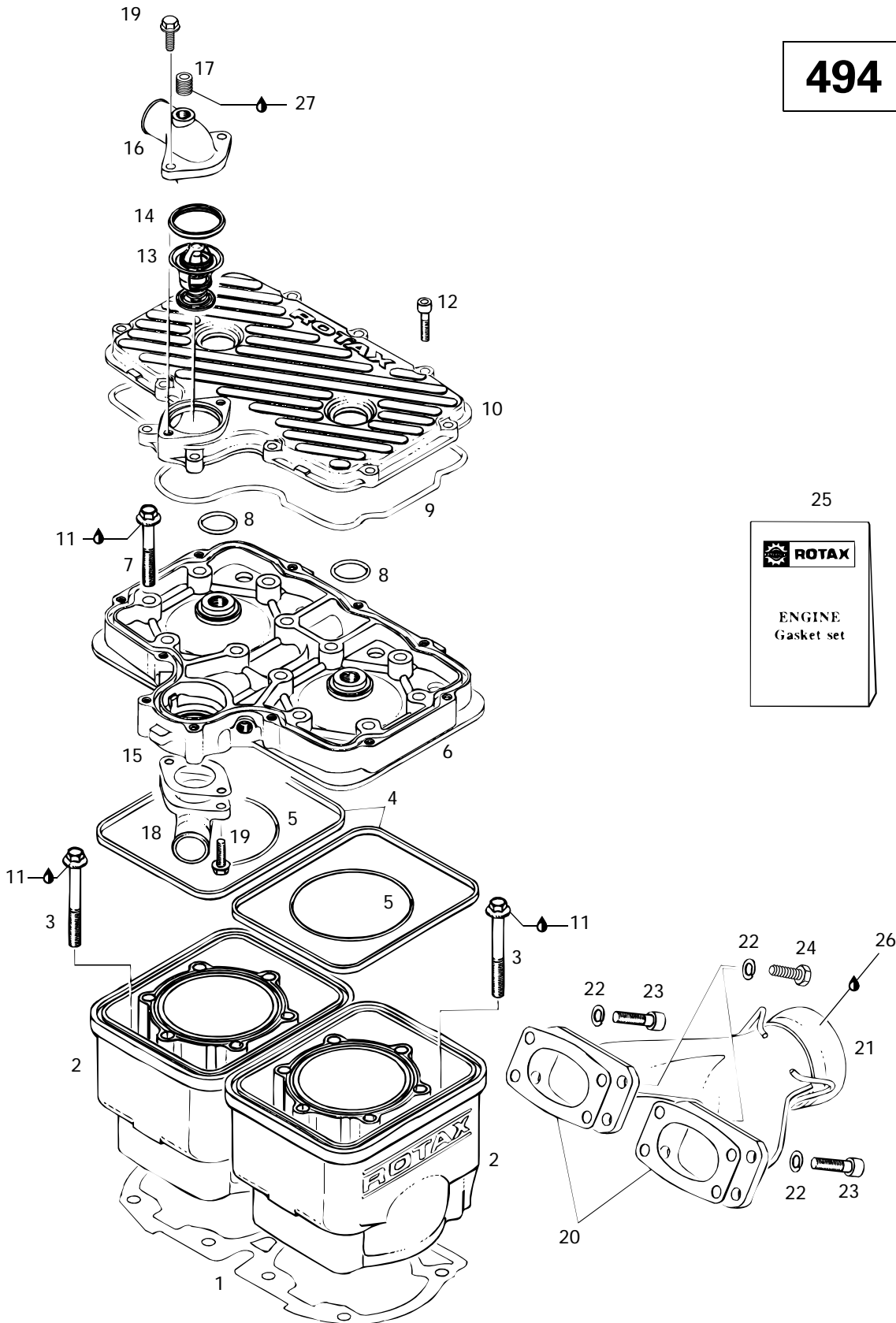



Cylinder, Exhaust Manifold (494) Cylindre, collecteur d'échappement (494)

FORMULA

5	500	Z	5
0	DE		8
0	LUXE		3

1	420 9313 61	Gasket Double 0.4 mm	Joint d'étanchéité double 0.4 mm	1	1	-	-
N 2	420 9231 48	Cylinder With Sleeve Ass'y	Cylindre avec chemise ass.	2	2	-	-
3	420 8419 96	Screw M8 x 68.5	Vis M8 x 68.5	8	8	-	-
4	420 8500 40	Rubber Ring	Bague de caoutchouc	2	2	-	-
5	420 8317 92	O-Ring	Joint torique	2	2	-	-
6	420 9231 60	Cylinder Head (Yellow)	Tête de cylindre (jaune)	1	1	-	-
7	420 2403 26	Screw M8 x 53.5	Vis M8 x 53.5	12	12	-	-
8	420 4307 82	O-Ring	Joint torique	2	2	-	-
9	420 9312 60	O-Ring	Joint torique	1	1	-	-
10	420 9138 38	Cylinder Head (Yellow)	Couv. de tête de culasse (jaune)	1	1	-	-
11	413 7070 00	Molykote 111	Molykote 111	@	@	-	-
12	222 9625 65	Allen Screw M6 x 25	Vis Allen M6 x 25	11	11	-	-
13	414 8341 00	Thermostat 42°	Thermostat 42°	1	1	-	-
14	420 9312 70	Sealing Ring	Bague étanche	1	1	-	-
15	420 8503 36	Gasket 1 mm	Joint 1 mm	1	1	-	-
16	420 9220 62	Bent Outlet Socket	Collet de sortie d'eau	1	1	-	-
17	420 2404 80	Plug Screw 1/8-27 NPT	Bouchon d'accès 1/8-27 NPT	1	1	-	-
18	420 9224 80	Bent Outlet Socket	Collet de sortie d'eau	1	1	-	-
19	420 9412 50	Tapping Screw M6 x 20	Vis autotaraudeuse M6 x20	4	4	-	-
20	420 8505 35	Gasket	Joint d'étanchéité	2	2	-	-
21	420 9732 28	Exhaust Manifold	Collecteur d'échappement	1	1	-	-
22	224 7811 40	Lock Washer 8 mm	Rondelle-frein 8 mm	8	8	-	-
23	222 9830 65	Allen Screw M8 x 30	Vis Allen M8 x 30	6	6	-	-
24	222 0825 65	Hex. Screw M8 x 25	Vis hex. M8 x 25	2	2	-	-
N 25	420 9942 26	Gasket Set	Ens. de joint d'étanchéité	1	1	-	-
26	413 7010 00	Loctite 767, Antiseize lubricant, 12 oz	Loctite 767, lubrifiant antigrippage, 12 oz ..	@	@	-	-
27	413 7071 00	Sealant, 100 gr	Enduit étanche, 100 gr	@	@	-	-

583

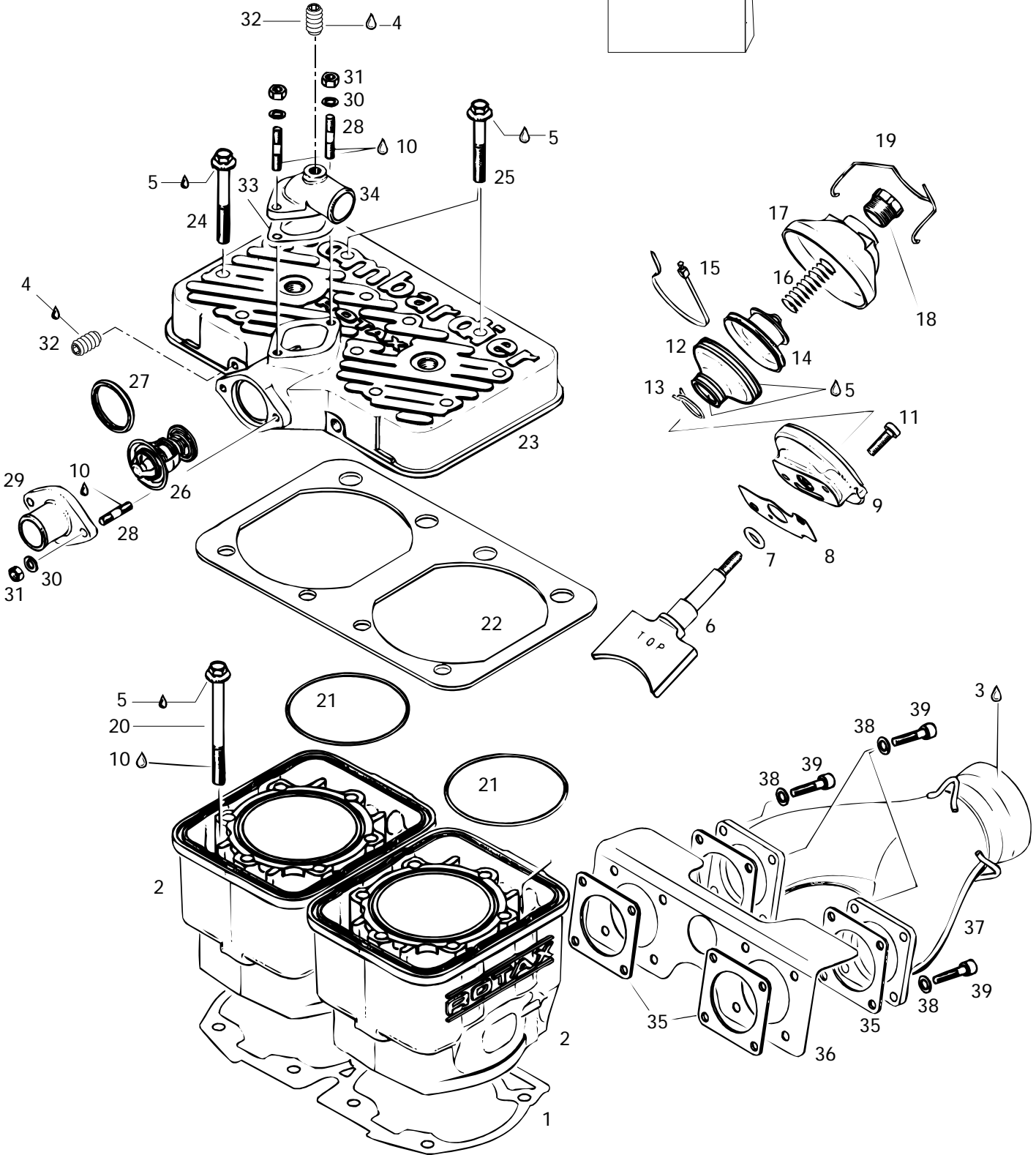
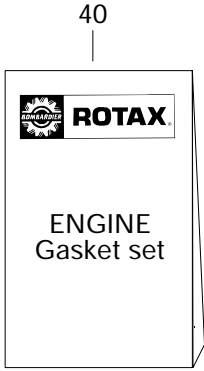



Cylinder, Exhaust Manifold (583) Cylindre, collecteur d'échappement (583)

FORMULA

5	500	Z	5
0	DE		8
0	LUXE		3

1	420 9311 85	Gasket	Joint d'étanchéité	-	-	1	1
N 2	420 9230 68	Cylinder With Sleeve	Cylindre avec chemise	-	-	2	2
3	413 7103 00	Sealant, Loctite 17914, 80 ml	Enduit étanche, Loctite 17914, 80 ml ..	-	-	@	@
4	413 7071 00	Sealant, 100 gr	Enduit étanche, 100 gr	-	-	@	@
5	413 7070 00	Molykote 111	Molykote 111	-	-	@	@
6	420 8543 10	Exhaust Valve	Soupape d'échappement	-	-	2	2
7	420 4301 10	O-Ring	Joint torique	-	-	2	2
8	420 2302 56	Gasket	Joint d'étanchéité	-	-	2	2
9	420 2532 75	Valve Rod Housing	Boîtier de la tige de soupape	-	-	2	2
10	413 7030 00	Loctite 242, 10 c.c.	Loctite 242, 10 c.c.	-	-	@	@
11	420 2412 36	Allen Screw M6 x 16	Vis Allen M6 x 16	-	-	4	4
12	420 2607 21	Bellows	Manchon	-	-	2	2
13	420 8381 90	Clamp 21 mm	Bride 21 mm	-	-	2	2
14	420 2532 57	Exhaust Valve Piston	Piston de valve d'échappement	-	-	2	2
15	420 2519 20	Clamp 77 mm	Bride 77 mm	-	-	2	2
16	420 2399 48	Spring	Ressort	-	-	2	2
17	420 9115 50	Valve Cover	Couvercle de soupape	-	-	2	2
18	420 2412 20	Adjustment Screw	Vis d'ajustement	-	-	2	2
19	420 8380 82	Spring Clip	Pince ressort	-	-	2	2
20	420 4403 66	Hex. Screw M8 x 90	Vis hex. M8 x 90	-	-	8	8
21	420 8505 40	O-Ring	Joint torique	-	-	2	2
22	420 8505 60	Rubber Gasket	Joint d'étanchéité de caoutchouc	-	-	1	1
23	420 9230 53	Cylinder head, (Viper Red)	Couv. de tête culasse (rouge vipère) ..	-	-	1	1
24	420 8413 06	Hex. Screw M8 x 65	Vis hex. M8 x 65	-	-	10	10
25	420 9416 21	Hex. Screw M8 x 56.5	Vis hex. M8 x 56.5	-	-	2	2
26	420 9225 10	Thermostat (42°)	Thermostat (42°)	-	-	1	1
27	420 9312 70	Sealing Ring	Bague d'étanchéité	-	-	1	1
28	420 9411 60	Stud M6 x 18	Goujon M6 x 18	-	-	4	4
29	420 9220 25	Water Outlet Socket	Collet de sortie d'eau	-	-	1	1
30	420 9457 51	Lock Washer 6 mm	Rondelle-frein 6 mm	-	-	4	4
31	228 0610 45	Nut Hex. M6	Écrou hex. M6	-	-	4	4
32	420 2404 80	Plug	Bouchon	-	-	3	3
33	420 8503 36	Gasket	Joint d'étanchéité	-	-	1	1
34	420 9220 62	Bent Outlet Socket	Collet de sortie d'eau	-	-	1	1
35	420 8505 52	Gasket	Joint d'étanchéité	-	-	4	4
36	420 9757 77	Heat Deflector	Défecteur de chaleur	-	-	1	1
N 37	420 9739 89	Exhaust Manifold	Collecteur d'échappement	-	-	1	1
38	224 7611 10	Lock Washer 6 mm	Rondelle-frein 6 mm	-	-	8	8

583

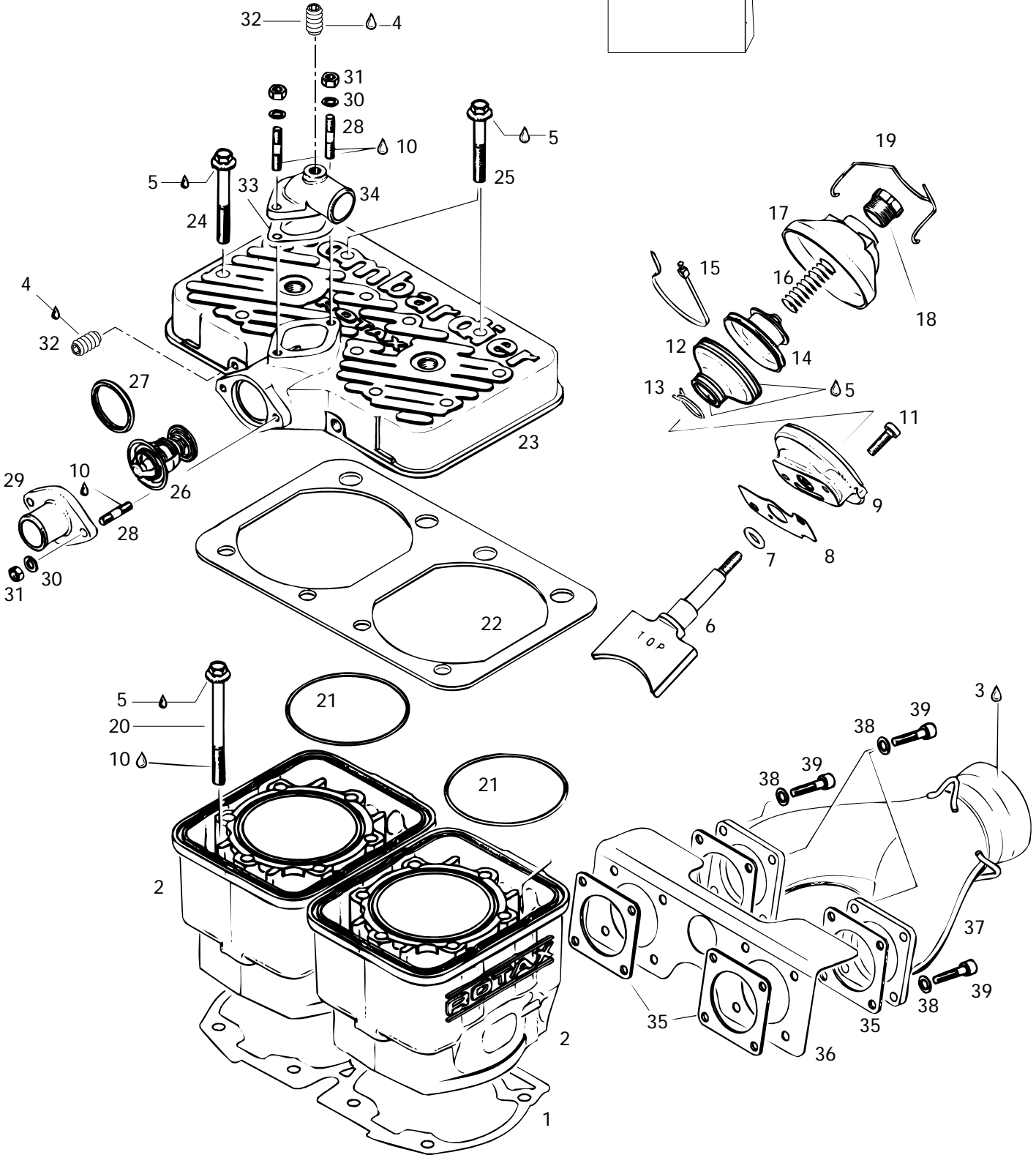
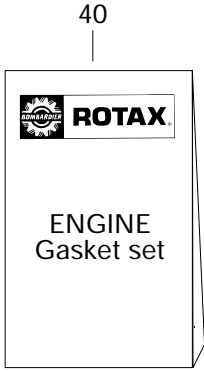



Cylinder, Exhaust Manifold (583)

Cylindre, collecteur d'échappement (583)

FORMULA

5	500	Z	5
0	DE		8
0	LUXE		3

39 222 9625 65
N 40 420 9978 05

Allen Screw M6 x 25	Vis Allen M6 x 25	-	-	8	8
Gasket Set	Ens. joint d'étanchéité	-	-	1	1

494

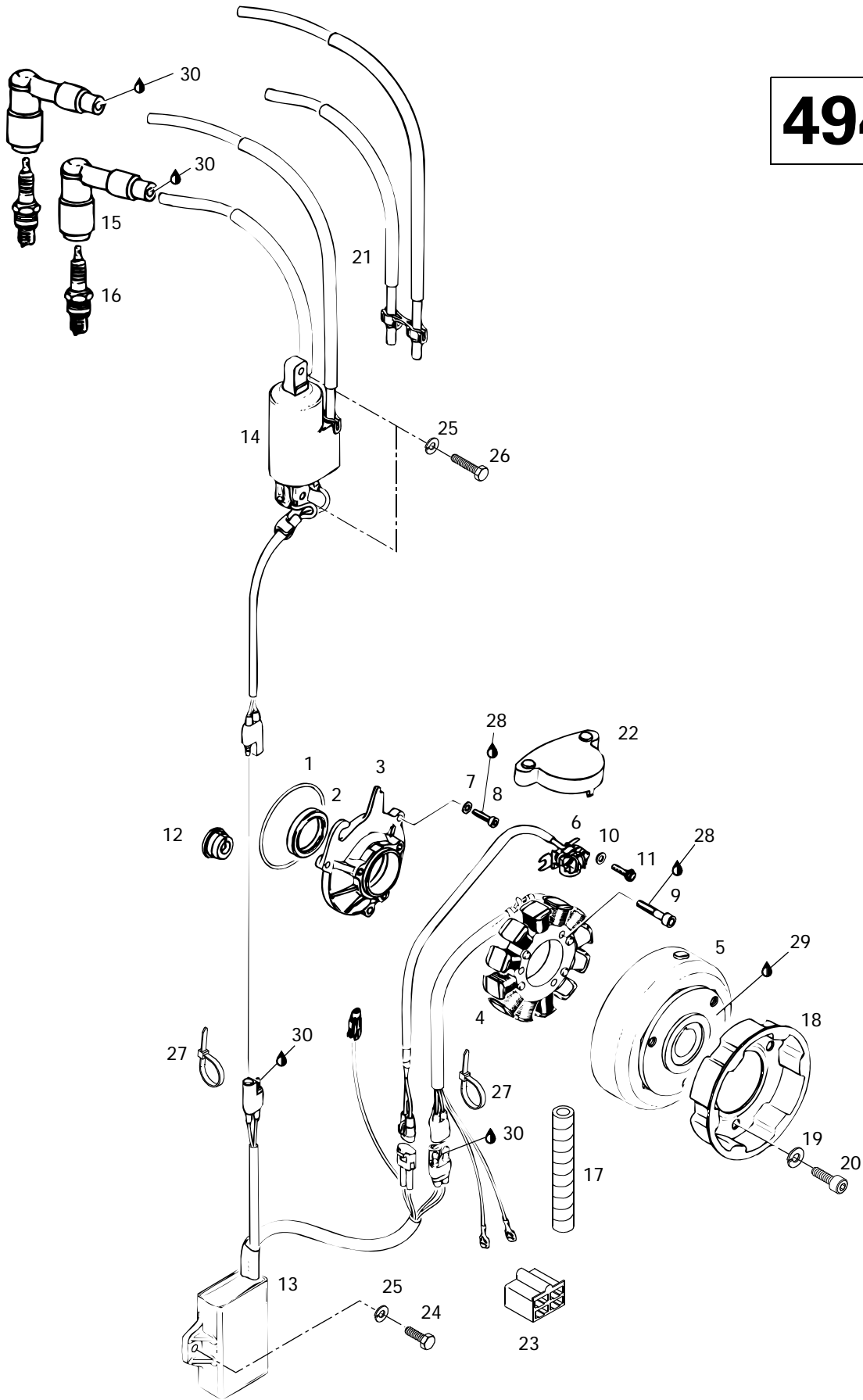



Magneto 12V 220W (494)

Magnéto 12V 220W (494)

FORMULA

5	500	Z	5
0	DE		8
0	LUXE		3

1	420 8504 30	O-Ring	Joint torique	1	1	-	-
2	420 9306 95	Seal-Oil	Anneau étanche	1	1	-	-
3	420 8102 65	Armature Plate	Plateau d'armature	1	1	-	-
4→6	410 9202 00	Magneto Ass'y 12V 220W	Magnéto ass. 12V 220W	1	1	-	-
4	410 9190 00	Stator Ass'y	Stator ass.	1	1	-	-
5	410 9203 00	Magneto Flywheel	Volant moteur	1	1	-	-
6	410 9167 00	Pick Up Ass'y	Capteur ass.	1	1	-	-
7	420 9457 50	Lock Washer 5 mm	Rondelle-frein 5 mm	3	3	-	-
8	420 9415 40	Allen Screw M5 x 20	Vis Allen M5 x 20	3	3	-	-
9	420 8408 86	Allen Screw M6 x 30	Vis Allen M6 x 30	3	3	-	-
10	420 8278 00	Washer 5.5 mm	Rondelle 5.5 mm	2	2	-	-
11	420 8405 11	Allen Screw M5 x 16	Vis Allen M5 x 16	2	2	-	-
12	420 9602 88	Cable Crommet	Passe-câble	1	1	-	-
13	410 9189 00	Amplifier-Box	Boîte électronique	1	1	-	-
14	410 9205 00	Ignition Coil	Bobine d'allumage	1	1	-	-
15	414 5692 00	Spark Plug Protector	Protecteur de bougie	2	2	-	-
16	414 9611 00	Spark Plug (NGK BR9ES)	Bougie (NGK BR9ES)	2	2	-	-
17	410 9040 00	Tubing Helical	Tube hélicoïdal	@	@	-	-
18	420 8524 16	Starting Pulley	Poulie de démarrage	1	1	-	-
19	420 9457 52	Lock Washer 8 mm	Rondelle-frein 8 mm	3	3	-	-
20	420 8415 20	Allen Screw M8 x 12	Vis Allen M8 x 12	3	3	-	-
21	410 9650 33	Spark Plug Cable	Câble d'allumage	1	1	-	-
22	420 8107 00	Pick-Up Cover	Couvercle de capteur	1	1	-	-
23	409 2049 00	Female Housing	Logement de raccord femelle	1	1	-	-
24	222 0616 65	Hex. Screw M6 x 16	Vis hex. M6 x 16	2	2	-	-
25	224 7611 10	Lock Washer 6 mm	Rondelle-frein 6 mm	4	4	-	-
26	222 0620 65	Hex. Screw M6 x 20	Vis hex. M6 x 20	2	2	-	-
27	414 1152 00	Tie-Rap	Attache	3	3	-	-
28	413 7030 00	Loctite 242, 10 cc	Loctite 242, 10 cc	@	@	-	-
29	420 8997 88	Loctite 648, 5 gr	Loctite 648, 5 gr	@	@	-	-
30	413 7061 00	Lithium Grease, 400 gr	Graisse-lithium, 400 gr	@	@	-	-

583

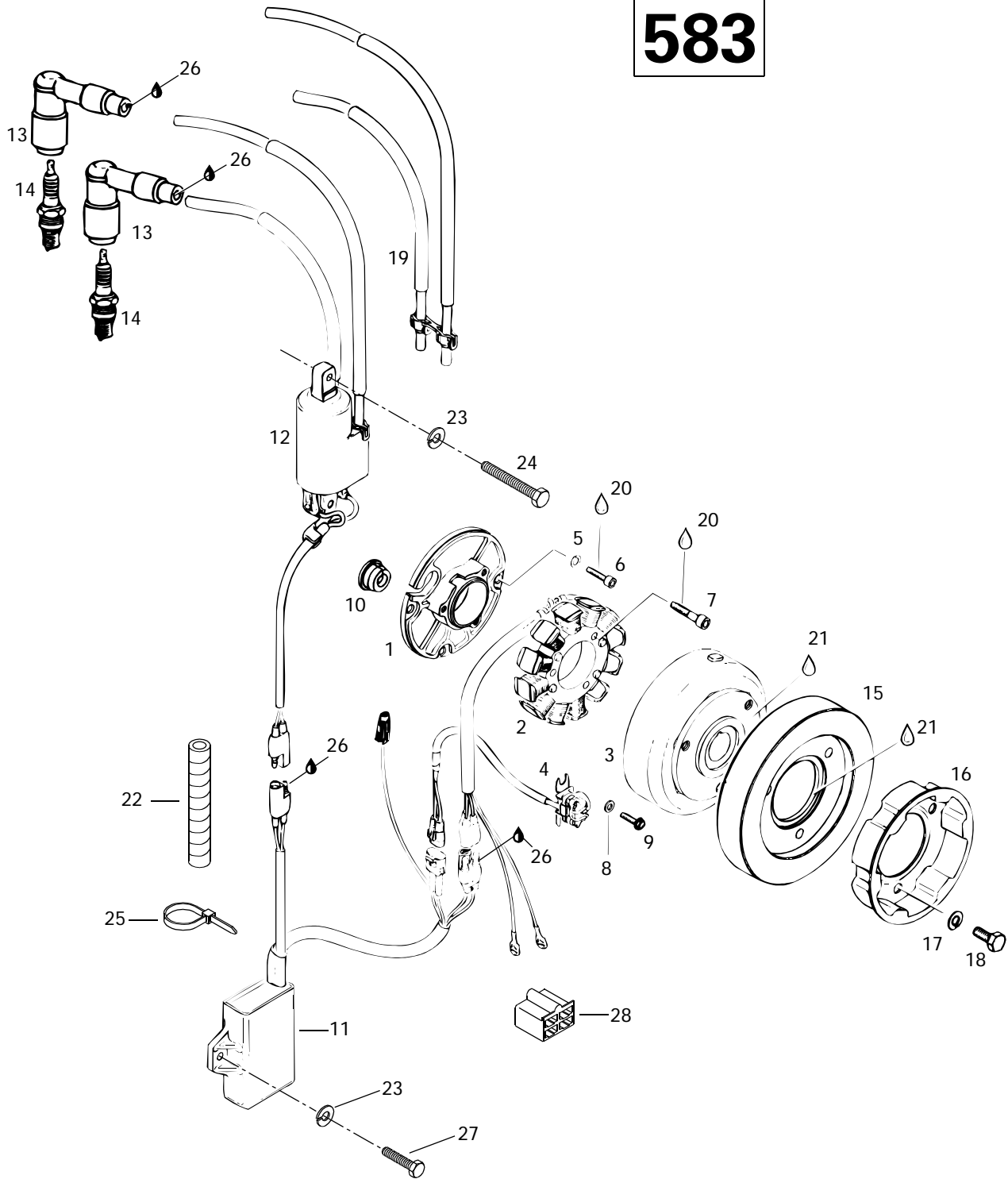



Magneto 12V 220W (583)

Magnéto 12V 220W (583)

FORMULA

5	500	Z	5
0	DE		8
0	LUXE		3

1	420 8102 62	Armature Plate	Plateau d'armature	-	-	1	1
2→4	410 9186 00	Magneto Ass'y 12V 220W	Magnéto ass. 12V 220W	-	-	1	1
2	410 9190 00	Stator Ass'y	Stator ass.	-	-	1	1
3	410 9191 00	Magneto Flywheel	Volant moteur	-	-	1	1
4	410 9167 00	Pick Up Ass'y	Capteur ass.	-	-	1	1
5	420 9457 50	Lock Washer	Rondelle-frein	-	-	3	3
6	420 9415 40	Allen Screw M5 x 20	Vis Allen M5 x 20	-	-	3	3
7	420 8408 86	Allen Screw M6 x 30	Vis Allen M6 x 30	-	-	3	3
8	420 8278 00	Washer	Rondelle	-	-	2	2
9	420 9419 25	Self Tapping Screw M5 x 16	Vis autotaraudeuse M5 x 16	-	-	2	2
10	420 9602 88	Cable Crommet	Passe-câble	-	-	1	1
11	410 9189 00	Amplifier-Box	Boîte électronique	-	-	1	1
12	410 9205 00	Double Ignition Coil	Bobine d'allumage double	-	-	1	1
13	414 5692 00	Spark Plug Protector	Protecteur de bougie	-	-	2	2
14	414 9611 00	Spark Plug (NGK BR9ES)	Bougie (NGK BR9ES)	-	-	2	2
15	420 8667 59	Flywheel Counter Weight	Contrepoids du volant moteur	-	-	1	1
16	420 8524 11	Starting Pulley	Poulie de démarrage	-	-	1	1
17	420 9457 52	Lock Washer 8 mm	Rondelle-frein 8 mm	-	-	3	3
18	420 9405 91	Hex. Screw M8 x 20	Vis hex. M8 x 20	-	-	3	3
19	420 9650 33	Spark Plug Cable	Câble d'allumage	-	-	1	1
20	413 7030 00	Loctite 242, 10 c.c.	Loctite 242, 10 c.c.	-	-	@	@
21	420 8997 88	Loctite 648, 5 gr.	Loctite 648, 5 gr.	-	-	@	@
22	410 9040 00	Spiral Tubing	Gaine hélicoïdale	-	-	@	@
23	224 7611 10	Lock Washer 6 mm	Rondelle-frein 6 mm	-	-	4	4
24	222 0620 65	Hex. Screw M6 x 20	Vis hex. M6 x 20	-	-	2	2
25	414 1152 00	Tie-Rap	Attache	-	-	@	@
26	413 7016 00	Lithium Grease, 400 gr	Graisse-lithium, 400 gr	-	-	@	@
27	222 0616 45	Screw Hex. M6 x 16	Vis hex. M6 x 16	-	-	2	2
28	409 2049 00	Female Receptacle	Logement de raccord femelle	-	-	1	1

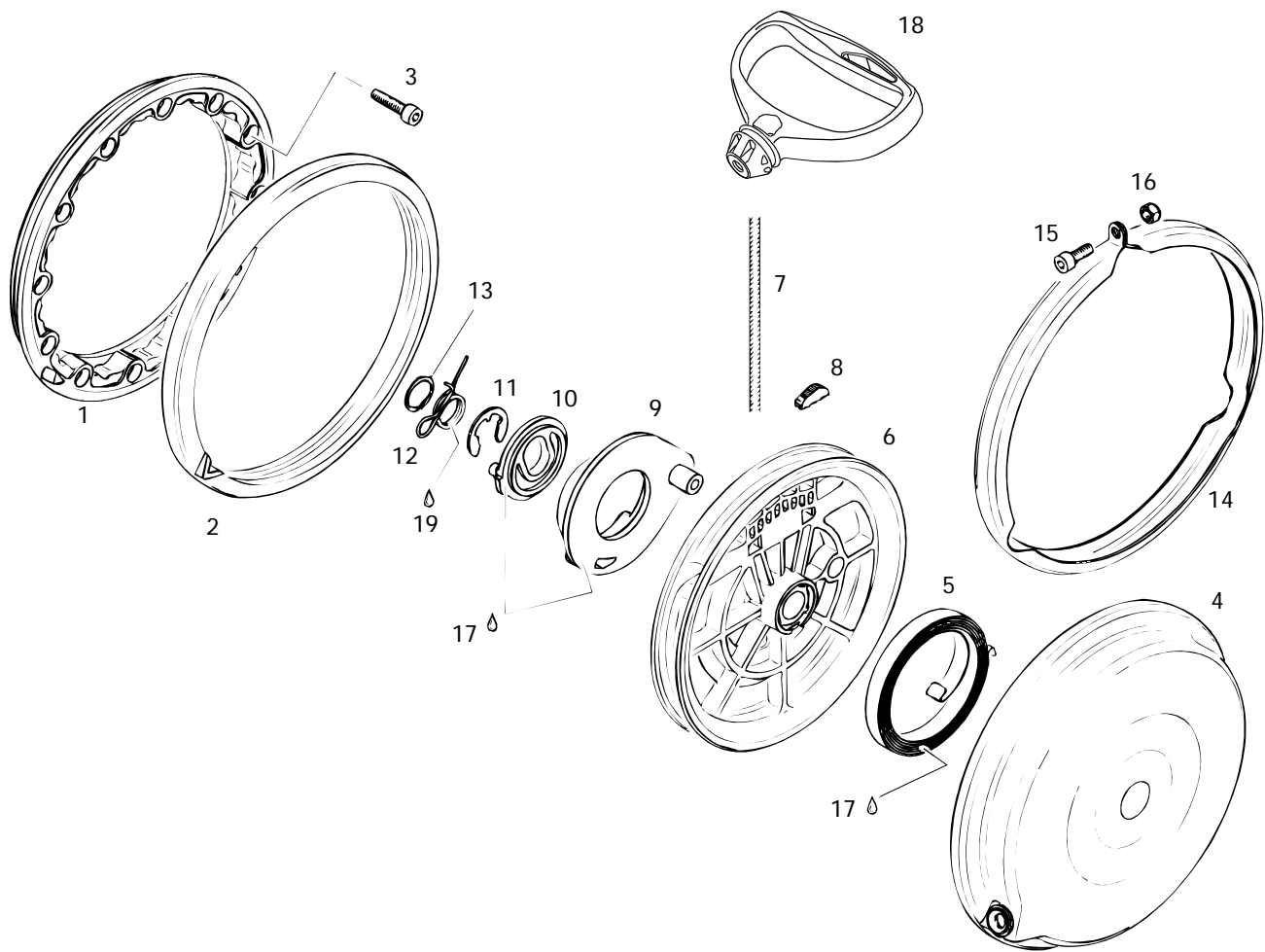



Rewind Starter

Démarreur à rappel

FORMULA

5	500	Z	5
0	DE		8
0	LUXE		3

1-16	420 8874 41	Rewind Starter Kit	Ens. de démarreur à rappel	1	—	1	1
1	420 8108 60	Connecting Flanged	Flasque de connection	1	—	1	1
2	420 8609 50	Damper Ring	Bague Batteur	1	—	1	1
3	222 9625 65	Allen Screw M6 x 25	Vis Allen M6 x 25	4	—	4	4
4-13	420 8874 40	Rewind Starter Ass'y	Démarreur à rappel ass.	1	—	1	1
N 4	420 8108 75	Starter Housing	Boîtier du démarreur	1	—	1	1
5	420 9391 15	Rewind Spring Ass'y	Ressort de rappel ass.....	1	—	1	1
6	420 8522 84	Rope Sheave	Poulie du démarreur	1	—	1	1
7	412 5001 00	Starter Rope 2200 mm	Câble du démarreur 2200 mm	1	—	1	1
8	420 8520 70	Key Clamp	Coin.....	1	—	1	1
9	420 8522 94	Pawl	Cliquet	1	—	1	1
10	420 8523 01	Pawl Lock	Arrêt de cliquet	1	—	1	1
11	420 8453 00	Circlip	Circlip	1	—	1	1
12	420 9389 85	Locking Spring.....	Ressort d'arrêt.....	1	—	1	1
13	420 9457 70	Locking Ring	Bague d'arrêt.....	1	—	1	1
14	420 8513 30	Clamp	Bride	1	—	1	1
15	420 2412 36	Allen Screw M6 x 16	Vis Allen M6 x 16	1	—	1	1
16	228 5610 45	Elastic Stop Nut M6.....	Écrou élastique M6	1	—	1	1
17	420 8970 61	Silicone Compound Grease	Composé à la silicone	@	—	@	@
N 18	572 0844 00	Starter Grip	Poignée de démarreur	1	—	1	1
19	— XXX —	Molykote G-n Paste(Dow Corning, 88162-74)	Pâte G-n Molykote(Dow Corning, 88162-74) .	@	—	@	@

Parts marked with «XXX» are not available as spare parts.

Les articles marqués d'un «XXX» ne sont pas disponibles comme pièces de remplacement.

494

FORMULA 500 DELUXE

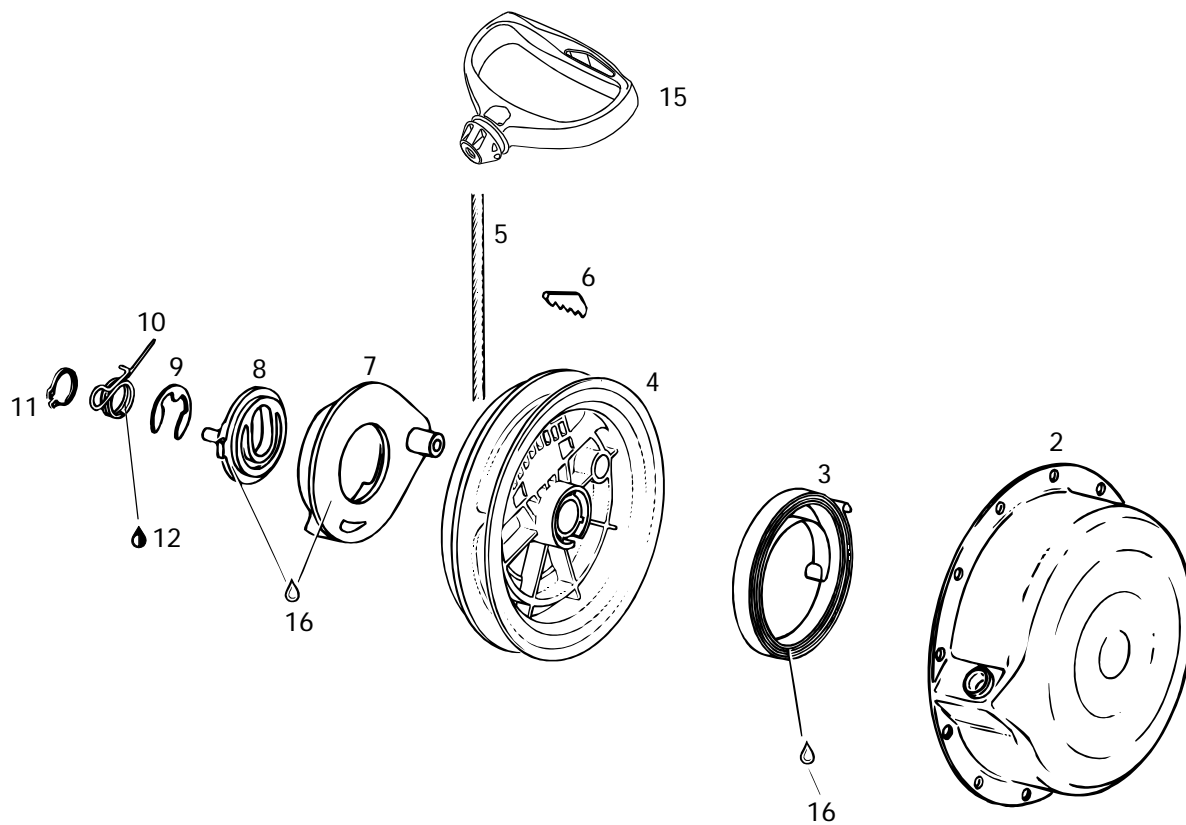
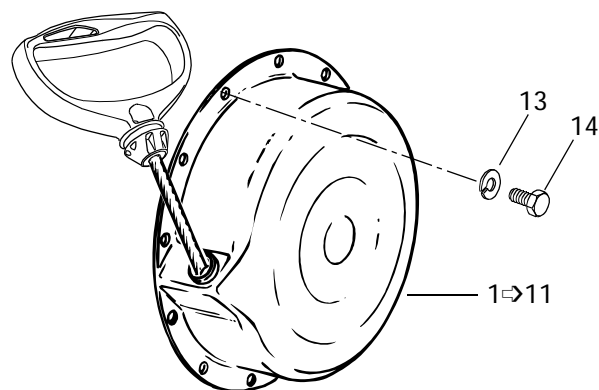



Rewind Starter Démarreur à rappel

FORMULA

5	500	Z	5
0	DE		8
0	LUXE		3

1-11	420 8874 50	Rewind Starter Ass'y	Démarreur à rappel ass.	-	1	-	-
2	420 8108 17	Starter Housing	Boîtier du démarreur	-	1	-	-
3	420 9391 15	Rewind Spring Ass'y	Ressort de rappel ass.	-	1	-	-
4	420 8522 83	Rope Sheave	Poulie du démarreur	-	1	-	-
5	412 5001 00	Starter Rope 2200 mm	Câble du démarreur 2200 mm	-	1	-	-
6	420 8520 70	Key Clamp	Coin	-	1	-	-
7	420 8522 90	Pawl	Cliquet	-	1	-	-
8	420 8523 01	Pawl Lock	Arrêt de cliquet	-	1	-	-
9	420 8453 00	Circlip	Circlip	-	1	-	-
10	420 9389 85	Locking Spring	Ressort d'arrêt	-	1	-	-
11	420 9457 70	Circlip	Circlip	-	1	-	-
12	— XXX —	Molykote G-N Paste	Pâte Molykote G-N	-	@	-	-
13	420 9457 51	Lock Washer 6 mm	Rondelle-frein 6 mm	-	4	-	-
14	222 0616 65	Hex. Screw M6 x 16	Vis hex. M6 x 16	-	4	-	-
N 15	572 0844 00	Starter Grip	Poignée de démarreur	-	1	-	-
16	420 8970 61	Silicone Compound Grease	Composé à la silicone	-	@	-	-

Parts marked with «XXX» are not available as spare parts.

Les articles marqués d'un «XXX» ne sont pas disponibles comme pièces de remplacement.

494

FORMULA 500 DELUXE

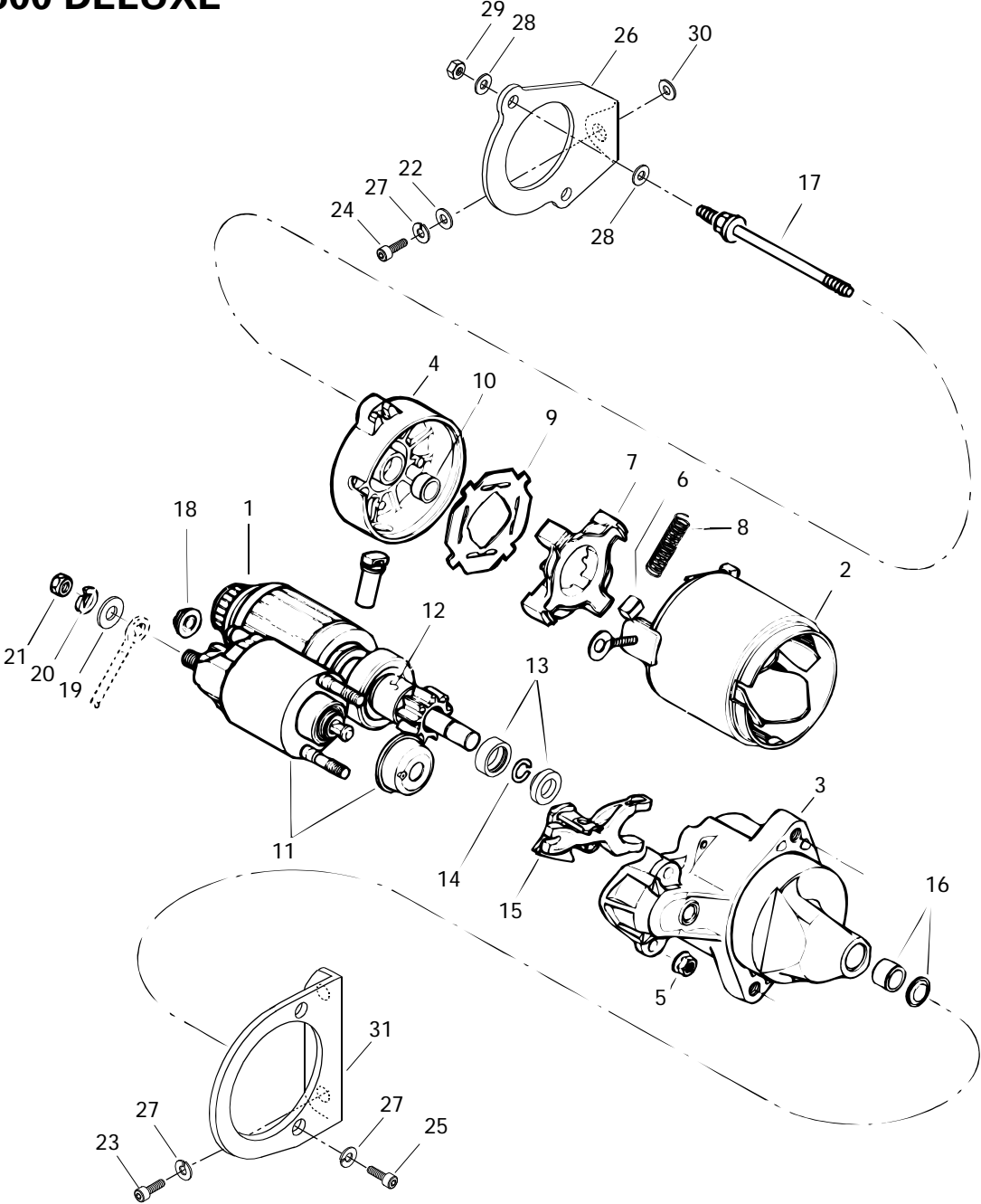



Electric Starter

Démarrateur électrique

FORMULA

5	500	Z	5
0	DE		8
0	LUXE		3

		<i>Electric Starter</i>	<i>Démarrateur électrique</i>	–	1	–	–
1→18	410 2124 00						
1	410 2102 00	Armature Ass'y	Armature ass.	–	1	–	–
2	410 2095 00	Housing Starter	Boîtier démarreur	–	1	–	–
3	410 2108 00	Housing	Boîtier	–	1	–	–
4	410 2100 00	Housing	Boîtier	–	1	–	–
5	410 2112 00	Nut	Écrou	–	2	–	–
6	410 2096 00	Brush	Balai	–	4	–	–
7	410 2097 00	Brush Holder	Porte-balais	–	1	–	–
8	410 2098 00	Spring	Ressort	–	4	–	–
9	410 2099 00	Insulator	Isolant	–	1	–	–
10	410 2101 00	Bushing Brass	Douille brass	–	1	–	–
11	410 2103 00	Switch Ass'y	Interrupteur ass.	–	1	–	–
12	410 2104 00	Clutch	Embrayage	–	1	–	–
13	410 2125 00	Nut	Écrou	–	2	–	–
14	410 2126 00	Circlip	Circlip	–	1	–	–
15	410 2107 00	Lever	Levier	–	1	–	–
16	410 2109 00	Bushing Brass	Douille brass	–	1	–	–
17	410 2120 00	Bolt	Boulon	–	2	–	–
18	410 2111 00	Nut	Écrou	–	1	–	–
19	224 0811 71	Washer	Rondelle	–	1	–	–
20	420 9457 52	Lock Washer	Rondelle-frein	–	1	–	–
21	228 0810 45	Nut M8	Écrou M8	–	1	–	–
22	224 0811 71	Washer 8 mm	Rondelle 8 mm	–	1	–	–
23	222 9820 65	Allen Screw M8 x 20	Vis Allen M8 x 20	–	2	–	–
24	222 9820 65	Allen Screw M8 x 20	Vis Allen M8 x 20	–	1	–	–
25	222 9825 65	Allen Screw M8 x 25	Vis Allen M8 x 25	–	2	–	–
26	420 9530 10	Starter Support (MAG)	Support de démarreur (MAG)	–	1	–	–
27	224 7811 40	Lock Washer 8 mm	Rondelle-frein 8 mm	–	5	–	–
28	391 3017 00	Washer	Rondelle	–	2	–	–
29	228 5510 45	Hex. Elastic Nut M5	Écrou hex. élastique M5	–	2	–	–
30	503 0079 00	Hard Washer	Rondelle trempée	–	1	–	–
31	420 8537 30	Starter Bracket (PTO)	Support de démarreur (PDM)	–	1	–	–

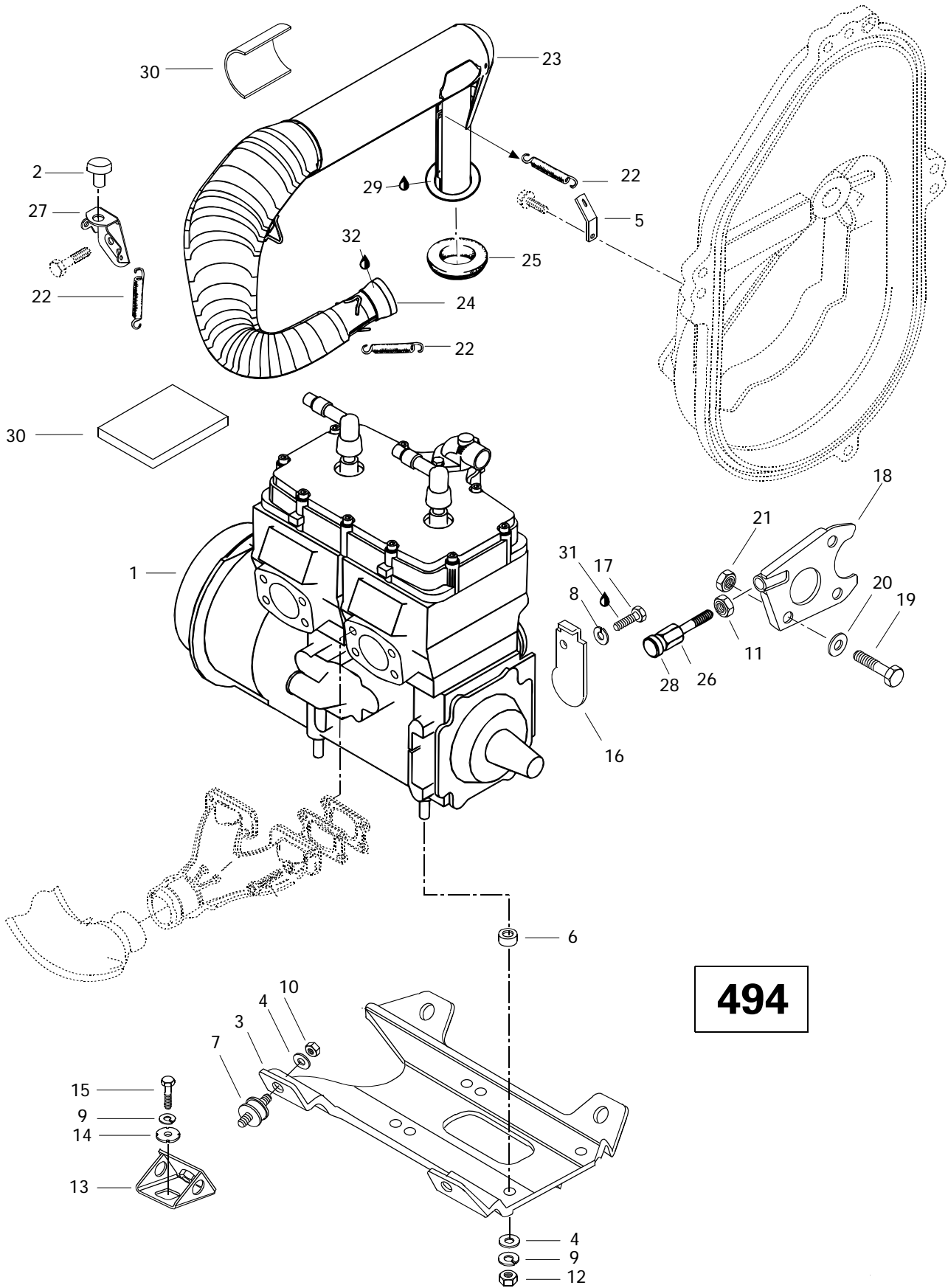

494



Engine Support and Muffler (494)

Support moteur et silencieux (494)

FORMULA

5	500	Z	5
0	DE		8
0	LUXE		3

N 1	400 4081 00	«494» Engine	Moteur «494»	1	-	-	-
N	400 4082 00	«494» Engine	Moteur «494»	-	1	-	-
N 2	570 0482 00	Rubber Bumber	Butoir de caoutchouc	1	1	-	-
3	512 0544 00	Engine Support	Socle moteur	1	1	-	-
4	224 0012 11	Washer 10 mm	Rondelle 10 mm	8	8	-	-
5	514 0340 00	Spring Bracket	Attache de ressort	1	1	-	-
6	503 1281 00	Spacer	Entretoise	4	4	-	-
7	570 1277 00	Rubber Mount	Tampon d'ancrage	4	4	-	-
8	224 7611 10	Lock Washer 6 mm	Rondelle d'arrêt 6 mm	1	1	-	-
9	224 7011 88	Lock Washer 10 mm	Rondelle d'arrêt 10 mm	8	8	-	-
10	228 5010 45	Elastic Nut M10	Écrou élastique M10	4	4	-	-
11	732 6100 19	Nut Hex. Jam M12	Écrou d'arrêt hex. M12	1	1	-	-
12	228 0010 45	Hex. Nut M10	Écrou hex. M10	4	4	-	-
13	512 0509 00	Support	Support	4	4	-	-
N 14	512 0567 00	Lock Washer	Rondelle-frein	4	4	-	-
15	222 0025 65	Hex. Screw M10 x 25	Vis hex. M10 x 25	4	4	-	-
16	512 0529 00	Stopper Plate	Plaque de butée	1	1	-	-
17	222 0616 65	Hex. Screw M6 x 16	Vis hex. M6 x 16	1	1	-	-
18	512 0556 00	Support Plate	Plaque d'appui	1	1	-	-
19	222 0825 65	Hex. Screw M8 x 25	Vis hex. M8 x 25	1	1	-	-
20	224 0811 71	Washer 8 mm	Rondelle 8 mm	1	1	-	-
21	228 5810 45	Elastic Stop Nut M8	Écrou élastique M8	1	1	-	-
22	414 8937 00	Spring	Ressort	5	5	-	-
N 23-24	514 0485 00	Muffler	Silencieux	1	1	-	-
24	420 8799 91	Female Ball Joint	Joint à rotule femelle	1	1	-	-
25	570 0390 00	Exhaust Washer	Rondelle d'échappement	1	1	-	-
26	512 0524 00	Screw Stopper	Vis de butée	1	1	-	-
N 27	514 0486 00	Muffler Support	Support de silencieux	1	1	-	-
28	570 0454 00	Stopper	Butée	1	1	-	-
29	293 5500 14	Grease, Super Lube # 823-31	Graisse, Super Lube # 823-31	@	@	-	-
30	414 7464 00	Reflection Sheet	Feuille de réflexion	1	1	-	-
31	413 7074 00	Loctite 271, 10 cc	Loctite 271, 10 cc	@	@	-	-
32	413 7103 00	Sealant 17914, 80 ml	Enduit étanche 17914, 80 ml	@	@	-	-



Engine Support and Muffler (583) Support moteur et silencieux (583)

FORMULA

500	500 DE LUXE	Z	583
0			3

N 1	400 5078 00	«583» Engine	Moteur «583»	-	-	1	1
2	414 8937 00	Spring	Ressort	-	-	9	9
3	414 7464 00	Reflection Sheet	Feuille de réflexion	-	-	1	1
4	514 0443 00	Heat Deflector	Défecteur de chaleur	-	-	1	1
5	512 0544 00	Engine Support	Socle moteur	-	-	1	1
6	570 1277 00	Rubber Mount	Tampon d'ancrage	-	-	4	4
7	512 0509 00	Support	Support	-	-	4	4
8	224 0012 11	Washer 10.5 mm	Rondelle 10.5 mm	-	-	8	8
9	228 5010 45	Élastic Nut M10	Écrou élastique M10	-	-	4	4
10	415 0149 00	Reflection Sheet	Feuille de réflexion	-	-	1	1
11	503 1281 00	Spacer	Entretoise	-	-	4	4
12	570 0161 00	Rubber Mount	Tampon d'ancrage	-	-	2	2
13	228 7810 45	Flanged Elastic Nut M8	Écrou élastique à épaulement M8	-	-	2	2
14	224 0811 71	Washer M8	Rondelle M8	-	-	2	2
15	514 0451 00	Exhaust Pipe Bracket	Attache de tuyau d'échappement	-	-	1	1
16	222 0812 65	Hex. Screw M8 x 12	Vis hexagonale M8 x 12	-	-	2	2
17	512 0491 00	Stopper Plate	Plaque de butée	-	-	1	1
18	222 0816 65	Hex. Screw M8 x 16	Vis hexagonale M8 x 16	-	-	1	1
19	224 7811 40	Lock Washer 8 mm	Rondelle-frein 8 mm	-	-	3	3
20	570 0273 00	Exhaust Grommet	Bague d'échappement	-	-	1	1
21	514 0444 00	Muffler	Silencieux d'échappement	-	-	1	1
22	414 8516 00	Spring	Ressort	-	-	6	6
23	517 2671 00	Side Bracket	Attache latérale	-	-	1	1
N 24	415 0495 00	Reflection Sheet	Feuille de réflexion	-	-	1	1
N 25-26	514 0465 00	Single Tuned Pipe	Tuyau d'échappement simple	-	-	1	1
26	420 8799 91	Female Ball Joint	Joint à rotule femelle	-	-	1	1
27	512 0556 00	Plate	Plaque d'appui	-	-	1	1
28	222 0825 65	Hex. Screw M8 x 25	Vis hexagonale M8 x 25	-	-	1	1
29	224 0811 71	Washer 8.4 mm	Rondelle 8.4 mm	-	-	1	1
30	228 5810 45	Élastic Nut M8	Écrou élastique M8	-	-	1	1
31	732 6100 19	Nut Hex. Jam M12	Écrou d'arrêt hex. M12	-	-	1	1
32	570 0454 00	Stopper	Butée	-	-	1	1
N 33	512 0567 00	Lock Washer	Rondelle-frein	-	-	4	4
34	224 7011 88	Lock Washer 10 mm	Rondelle-frein 10 mm	-	-	8	8
35	222 0025 65	Hex. Screw M10	Vis hexagonale M10	-	-	4	4
36	512 0524 00	Stopper Screw	Vis de butée	-	-	1	1
37	413 7103 00	Loctite 17914, 80 ml.	Loctite 17914, 80 ml.	-	-	@	@
38	414 7062 00	Reflection Plate	Plaque de réflexion	-	-	2	2

583

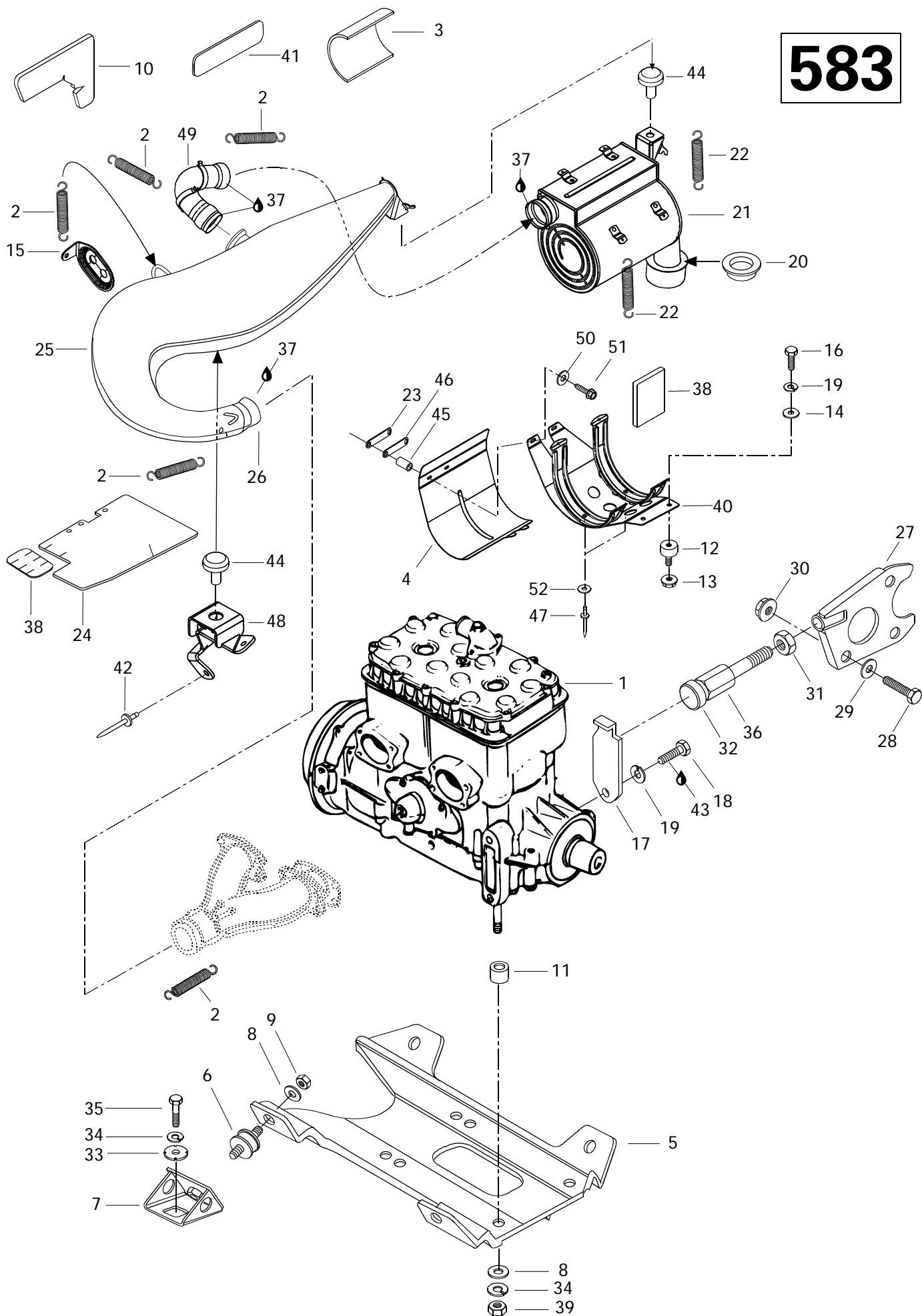



Engine Support and Muffler (583) Support moteur et silencieux (583)

FORMULA

			5 0 0	500 DE LUXE	Z	5 8 3
39	228 0010 45	Hex. Nut M10	Écrou Hex. M10	-	-	4 4
40	514 0442 00	Support Ass'y	Support ass.	-	-	1 1
41	415 0491 00	Reflection Sheet	Feuille de réflexion	-	-	1 1
42	390 9068 00	Rivet	Rivet	-	-	1 1
43	413 7074 00	Loctite 271, 10 c.c.	Loctite 271, 10 c.c.	-	-	@ @
44	570 0487 00	Rubber Bumber	Butoir de caoutchouc	-	-	2 2
45	570 0493 00	Rubber Spacer	Entretoise caoutchouc	-	-	2 2
46	514 0452 00	Reinforcement	Renfort	-	-	1 1
47	390 4022 00	Rivet	Rivet	-	-	2 2
48	514 0445 00	Pipe Support	Support de tuyau	-	-	1 1
N 49	514 0483 00	Tail Pipe	Tuyau de sortie	-	-	1 -
	514 0447 00	Tail Pipe	Tuyau de sortie	-	-	- 1
50	224 0611 51	Washer 6 mm	Rondelle 6 mm	-	-	2 2
51	732 6000 04	Screw Hex. Taptite M6 x 30	Vis hex. autotaraudeuse M6 x 30	-	-	2 2
52	517 1243 00	Washer	Rondelle	-	-	2 2

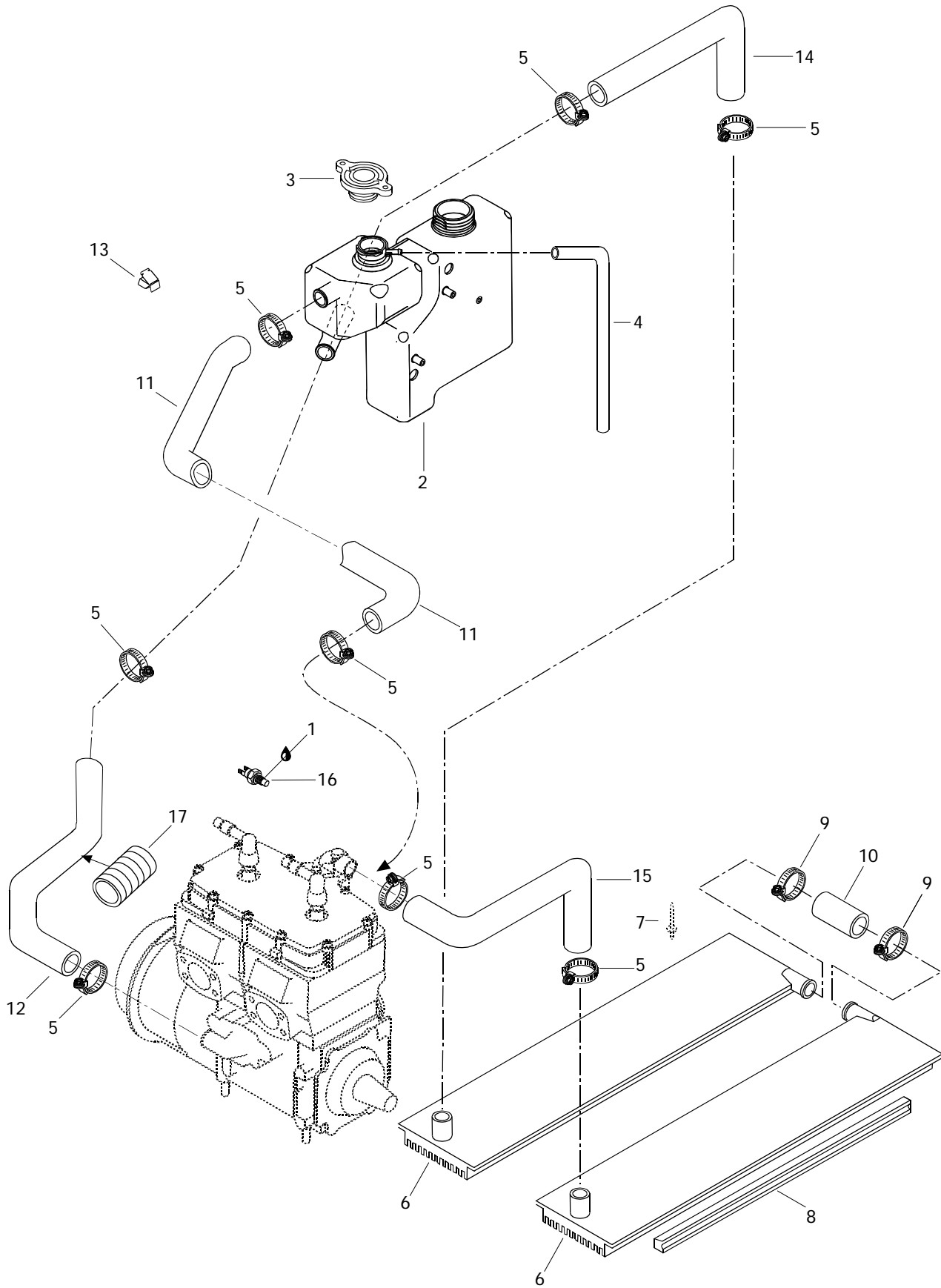



Cooling System

Système de refroidissement

FORMULA

			5 0 0	500 DE LUXE	Z	5 8 3	
1	413 7023 00	Loctite 592, Pipe Sealant, 50 ml	Loctite 592, joint pour tuyau, 50 ml ...	@	@	@	@
N 2	572 0769 00	Coolant Tank	Réservoir,(liquide de refroidissement)	1	1	1	1
3	414 6847 00	Pressure Cap	Bouchon à pression	1	1	1	1
4	414 8340 00	Overflow Hose 6.35 mm Dia	Boyau trop-plein 6.35 mm dia	@	@	@	@
5	408 8004 00	Clamp Tridon	Collier de serrage Tridon	8	8	8	8
6	517 2805 00	R.H. Radiator	Radiateur DR	1	1	—	—
N	517 2906 00	R.H. Radiator	Radiateur DR	—	—	1	1
	517 2805 01	L.H. Radiator	Radiateur GA	1	1	—	—
N	517 2906 01	L.H. Radiator	Radiateur GA	—	—	1	1
7	— XXX —	Rivet	Rivet	@	@	@	@
8	517 2588 00	Radiator Protector	Protecteur de radiateur	2	2	—	—
N	415 0565 00	Radiator Protector	Protecteur de radiateur	—	—	2	2
9	408 8034 00	Clamp Tridon	Collier de serrage Tridon	2	2	2	2
10	414 7958 00	Radiator Hose	Boyau de raccord	1	1	1	1
11	414 9729 00	Engine Outlet Hose	Boyau de sortie du moteur	1	1	—	—
	414 9733 00	Engine Outlet Hose	Boyau de sortie du moteur	—	—	1	1
12	415 0104 00	Engine Inlet Hose	Boyau d'entrée du moteur	1	1	1	1
13	414 2273 00	Clip	Pince	1	1	1	1
14	414 9730 00	Radiator Outlet Hose	Boyau de sortie du radiateur	1	1	1	1
15	415 0280 00	Radiator Inlet Hose	Boyau d'entrée du radiateur	1	1	—	—
	415 0085 00	Radiator Inlet Hose	Boyau d'entrée du radiateur	—	—	1	1
16	512 0470 00	Sender Temp.	Capteur température	1	1	1	1
17	414 9918 00	Tubing	Gaine	@	@	@	@

Parts marked with «XXX» are not available as spare parts.

Les articles marqués d'un «XXX» ne sont pas disponibles comme pièces de remplacement.

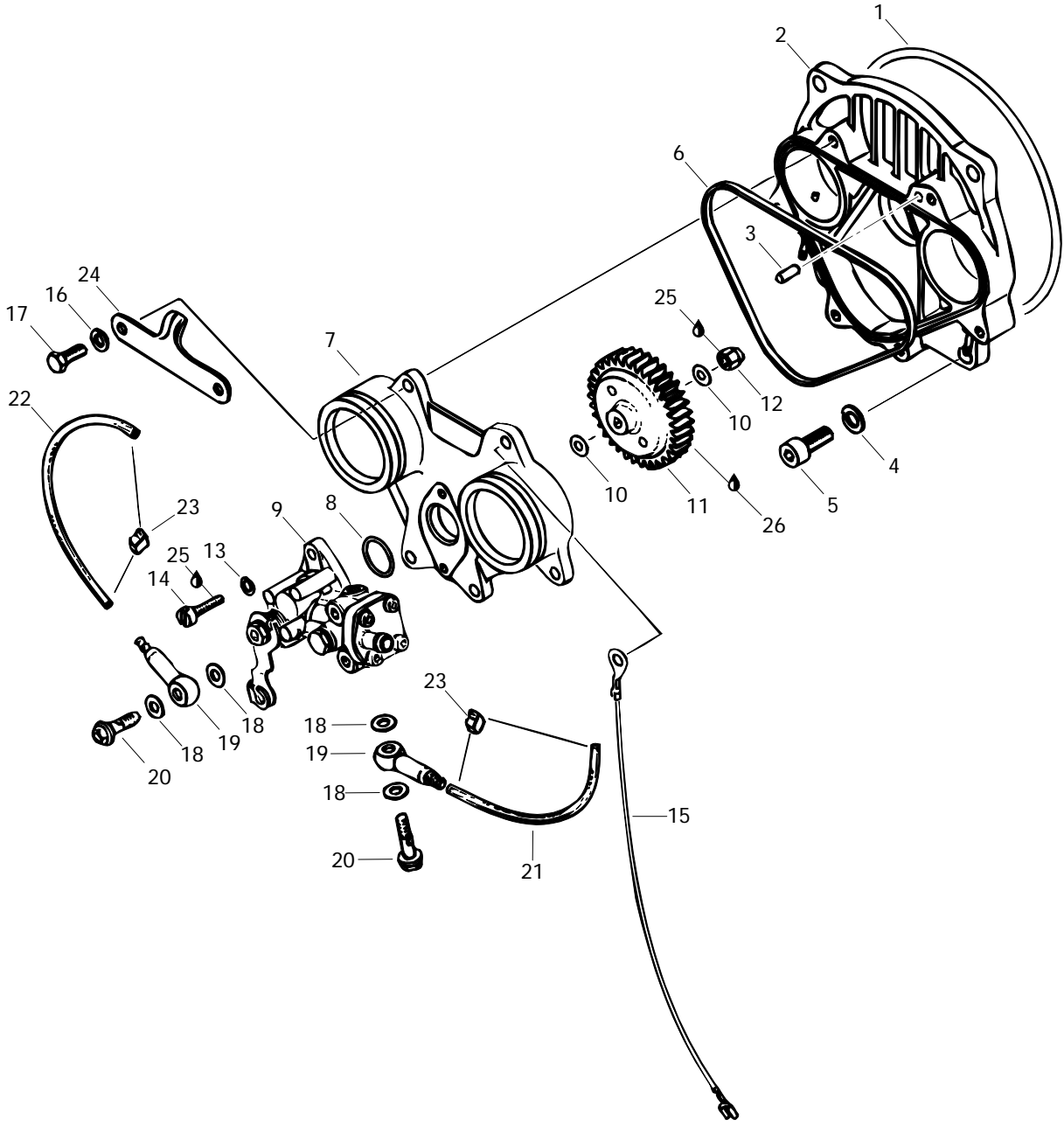



Oil Injection System

Système à injection d'huile

FORMULA

		FORMULA					
		500	500 DE LUXE	Z	583		
1	420 8313 60	O-Ring	Joint torique	1	1	1	1
2-3	420 8104 81	Rotary Valve Cover Ass'y	Couvercle de valve rotative ass. ..	1	1	1	1
3	420 9296 50	Dowel Pin	Goupille	1	1	1	1
4	420 9457 52	Lock Washer 8 mm	Rondelle-frein 8 mm	4	4	4	4
5	222 9820 65	Allen Screw M8 x 20	Vis Allen M8 x 20	4	4	4	4
6	420 8317 07	Rubber Ring	Anneau de caoutchouc	1	1	1	1
7	420 8104 90	Oil Pump Mounting Flanged	Épaulement de pompe à l'huile	1	1	1	1
8	420 2303 70	O-Ring	Joint torique	1	1	1	1
9	420 8860 98	Oil Pump Ass'y	Pompe à l'huile ass.	1	1	—	—
	420 8873 40	Oil Pump Ass'y	Pompe à l'huile ass.	—	—	1	1
10	420 9279 45	Washer 6.2 mm	Rondelle 6.2 mm	2	2	2	2
11	420 9359 45	Oil Pump Gear 44 Teeth	Roue d'engrenage à 44 dents	1	1	1	1
12	228 5610 45	Nut Hex. Elastic M6	Écrou hex. élastique M6	1	1	1	1
13	420 9457 50	Lock Washer 5 mm	Rondelle-frein 5 mm	2	2	2	2
14	420 2407 61	Cylindrical Slotted Screw M5 x 16	Vis cylindrique fendue M5 x 16	2	2	2	2
15	— XXX —	Mass Cable Ass'y	Câble de masse ass.	1	1	1	1
16	420 9457 51	Lock Washer 6 mm	Rondelle-frein 6 mm	6	6	6	6
17	222 0620 65	Hex. Screw M6 x 20	Vis hex. M6 x 20	6	6	6	6
18	404 1466 00	Oil Banjo Gasket	Joint d'étanchéité de raccord banjo ...	4	4	4	4
19	420 9560 10	Valve Ass'y	Soupape ass.	2	2	2	2
20	404 1468 00	Banjo Bolt M6 x 16	Boulon Banjo M6 x 16	2	2	2	2
21	414 4138 00	Oil Line (MAG Side)	Conduit d'huile (côté MAG)	@	@	@	@
22	414 4138 00	Oil Line (PTO Side)	Conduit d'huile (côté PDM)	@	@	@	@
23	420 8538 40	Clamp	Bride	4	4	4	4
24	420 8513 40	Plate (Intake Silencer)	Plaque (admission d'air)	1	1	1	1
25	413 7030 00	Loctite 242, 10 cc	Loctite 242, 10 cc	@	@	@	@
26	413 7070 00	Molykote 111	Molykote 111	@	@	@	@

Parts marked with «XXX» are not available as spare parts.

Les articles marqués d'un «XXX» ne sont pas disponibles comme pièces de remplacement.

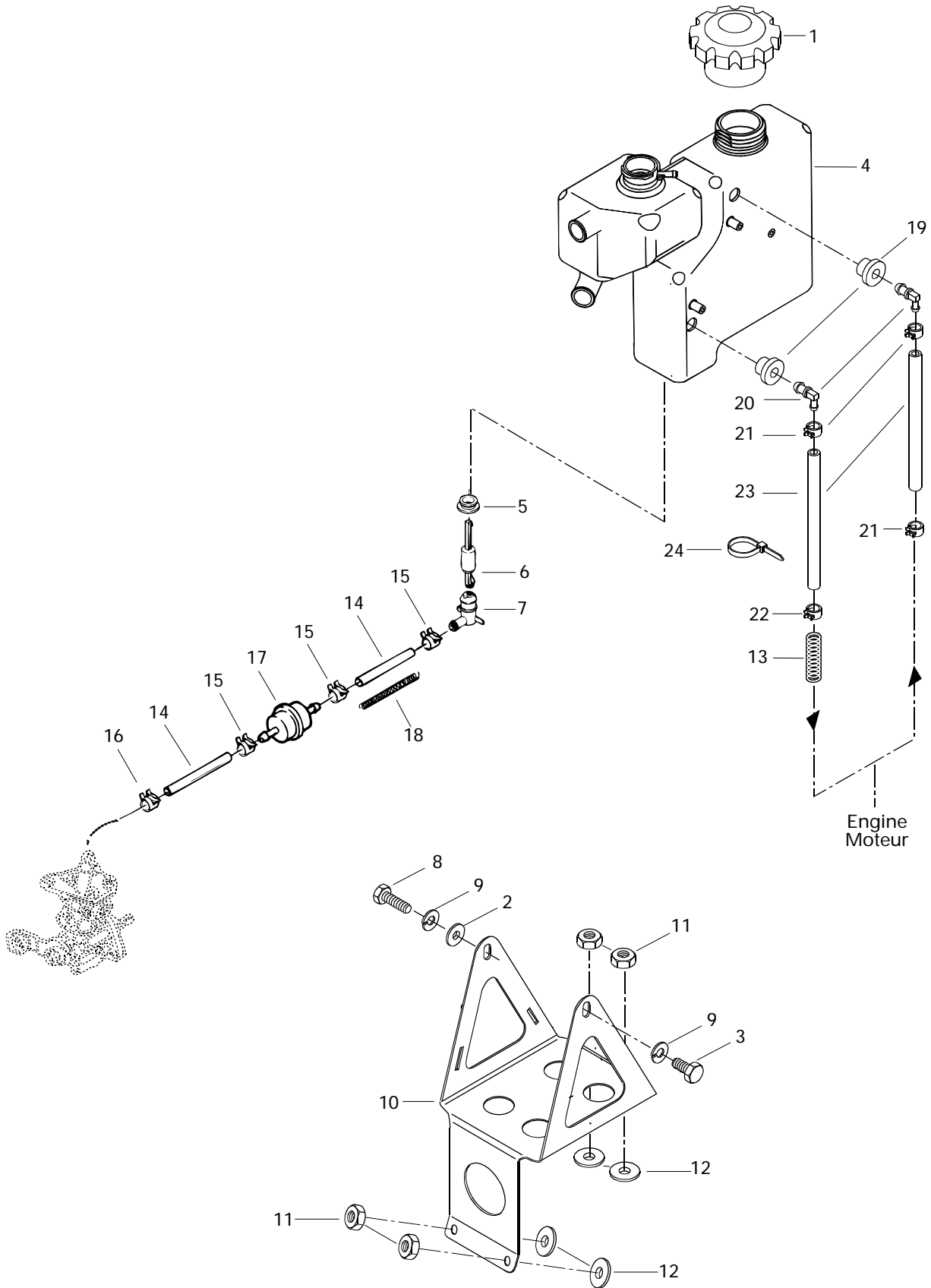



Support and Oil Tank Support et réservoir d'huile

FORMULA

		FORMULA					
		500	500 DE LUXE	Z	583		
1	572 0710 00	Oil Tank Cap	Bouchon du réservoir à huile	1	1	1	1
2	224 0611 21	Washer	Rondelle	1	1	1	1
3	222 0610 65	Screw Hex. M6 x 10	Vis hex. M6 x 10	1	1	1	1
4	572 0769 00	Injection Oil Tank	Réservoir d'huile à injection	1	1	1	1
5	570 0230 00	Grommet	Bague isolante	1	1	1	1
6	414 6819 00	Float	Flotte	1	1	1	1
7	414 6818 00	Oil Level Sensor	Contacteur de niveau d'huile	1	1	1	1
8	222 0612 65	Hex. Screw M6 x 12	Vis hex. M6 x 12	1	1	1	1
9	224 7611 10	Lock Washer 6 mm	Rondelle-frein 6 mm	2	2	2	2
10	517 2789 00	Oil Reservoir Support	Support de réservoir d'huile	1	1	1	1
11	228 5610 45	Hex. Nut M6	Écrou hex. M6	4	4	4	4
12	414 4544 00	Rubber Washer	Rondelle de caoutchouc	4	4	4	4
N 13	415 0441 00	Spring	Ressort	1	1	1	1
14	414 5333 00	Oil Line 7.94 mm Diameter	Conduit d'huile 7.94 mm diamètre	@	@	@	@
15	414 4152 00	Spring Clip	Bride à ressort	3	3	3	3
16	414 4207 00	Spring Clip	Bride à ressort	1	1	1	1
17	414 5365 00	Filter	Filtre	1	1	1	1
18	414 9403 00	Spring	Ressort	1	1	1	1
19	570 2739 00	Grommet	Passe-fils	2	2	2	2
20	414 5236 00	Elbow Fitting 90°	Raccord coudé 90°	2	2	2	2
21	414 6557 00	Spring Clip	Bride à ressort	3	3	3	3
22	408 8011 00	Spring Clip	Bride à ressort	1	1	1	1
23	— XXX —	Oil Line	Conduit d'huile	@	@	@	@
24	414 1152 00	Tie Rap	Attache	@	@	@	@

Parts marked with «XXX» are not available as spare parts.

Les articles marqués d'un «XXX» ne sont pas disponibles comme pièces de remplacement.

494

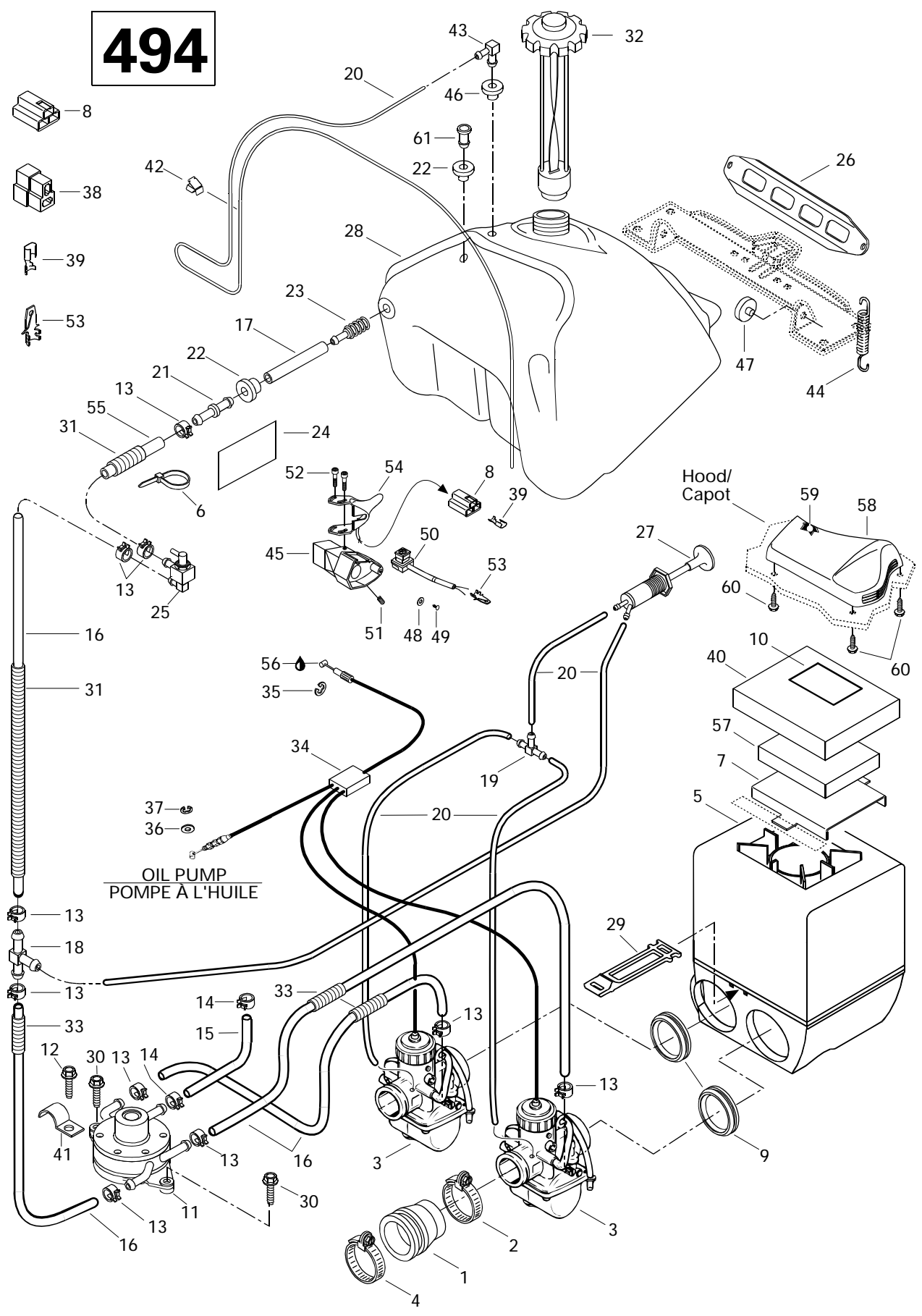



Fuel System (494)

Système d'alimentation (494)

FORMULA

		FORMULA					
		500	500 DE LUXE	Z	583		
1	570 0481 00	Adaptor Caburetor	Adapteur de carburateur	2	2	-	-
N 2	415 0384 00	Clamp	Bride	2	2	-	-
N 3	403 1300 00	Carburetor VM 38-345 (PTO)	Carburateur VM 38-345 (PDM)	1	1	-	-
N	403 1301 00	Carburetor VM 38-346 (MAG)	Carburateur VM 38-346 (MAG)	1	1	-	-
4	414 5328 00	Clamp	Bride	2	2	-	-
N 5	580 6386 05	Air Silencer Ass'y.....	Silencieux d'admission ass.	1	1	-	-
6	414 1152 00	Tie-Rap	Attache	1	1	-	-
7	517 2839 00	Grill Intake	Grille admission	1	1	-	-
8	409 0085 00	Housing Receptacle	Raccord femelle	1	1	-	-
9	570 0489 00	Intake Adaptor VM 38.....	Adapteur d'admission VM 38	2	2	-	-
10	414 1615 00	Warning Decal	Décalque d'avertissement	1	1	-	-
11	403 9009 00	Fuel Pump Ass'y.....	Pompe à essence ass.	1	1	-	-
12	732 6000 02	Hex. Screw M6 x 16.....	Vis hex. M6 x 16.....	1	-	-	-
13	414 5548 00	Spring Clip.....	Bride à ressort	10	10	-	-
14	414 4152 00	Spring Clip.....	Bride à ressort	2	2	-	-
15	414 2867 00	Impulse Hose 6.35 mm	Conduit d'impulsion 6.35 mm	@	@	-	-
16	414 8340 00	Fuel Line	Conduit d'essence	@	@	-	-
17	— XXX —	Fuel Line 4.76 mm	Conduit d'essence 4.76 mm	@	@	-	-
18	414 2225 00	«T» Fitting	Raccord en «T»	1	1	-	-
19	414 2224 00	«T» Fitting	Raccord en «T»	1	1	-	-
20	414 2969 00	Fuel Line 3.18 mm	Conduit d'essence 3.18 mm	@	@	-	-
21	414 5185 00	Male Connector	Raccord mâle	1	1	-	-
22	570 0455 00	Grommet	Bague isolante	2	2	-	-
23	414 8657 00	Fuel Filter	Filtre à essence (crépine)	1	1	-	-
24	414 9315 00	Security Label (Shutoff Valve)	Étiquette de sécurité (valve à ess.).....	1	1	-	-
25	414 9359 00	Shutoff Valve	Soupape d'arrêt	1	1	-	-
26	517 2492 00	Fuel Tank Bracket.....	Attache du réservoir à essence	1	1	-	-
N 27	415 0605 00	Primer Valve	Amorceur	1	1	-	-
N 28	572 0930 00	Fuel Tank	Réservoir à essence	1	1	-	-
29	570 0488 00	Latch	Loquet	1	1	-	-
30	732 6000 05	Hex. Screw Self Tapping	Vis hex. autotaraudeuse	2	2	-	-
31	— XXX —	Tubing	Gaine	@	@	-	-
32	572 1612 00	Cap	Bouchon	1	1	-	-
33	414 6124 00	Tubing	Gaine	@	@	-	-
34	414 9688 01	Throttle Cable and Housing (38 mm) ..	Câble et gaine d'accélérateur (38 mm)	1	1	-	-
35	414 2745 00	Circlip	Circlip	1	1	-	-

Parts marked with «XXX» are not available as spare parts.

Les articles marqués d'un «XXX» ne sont pas disponibles comme pièces de remplacement.

494

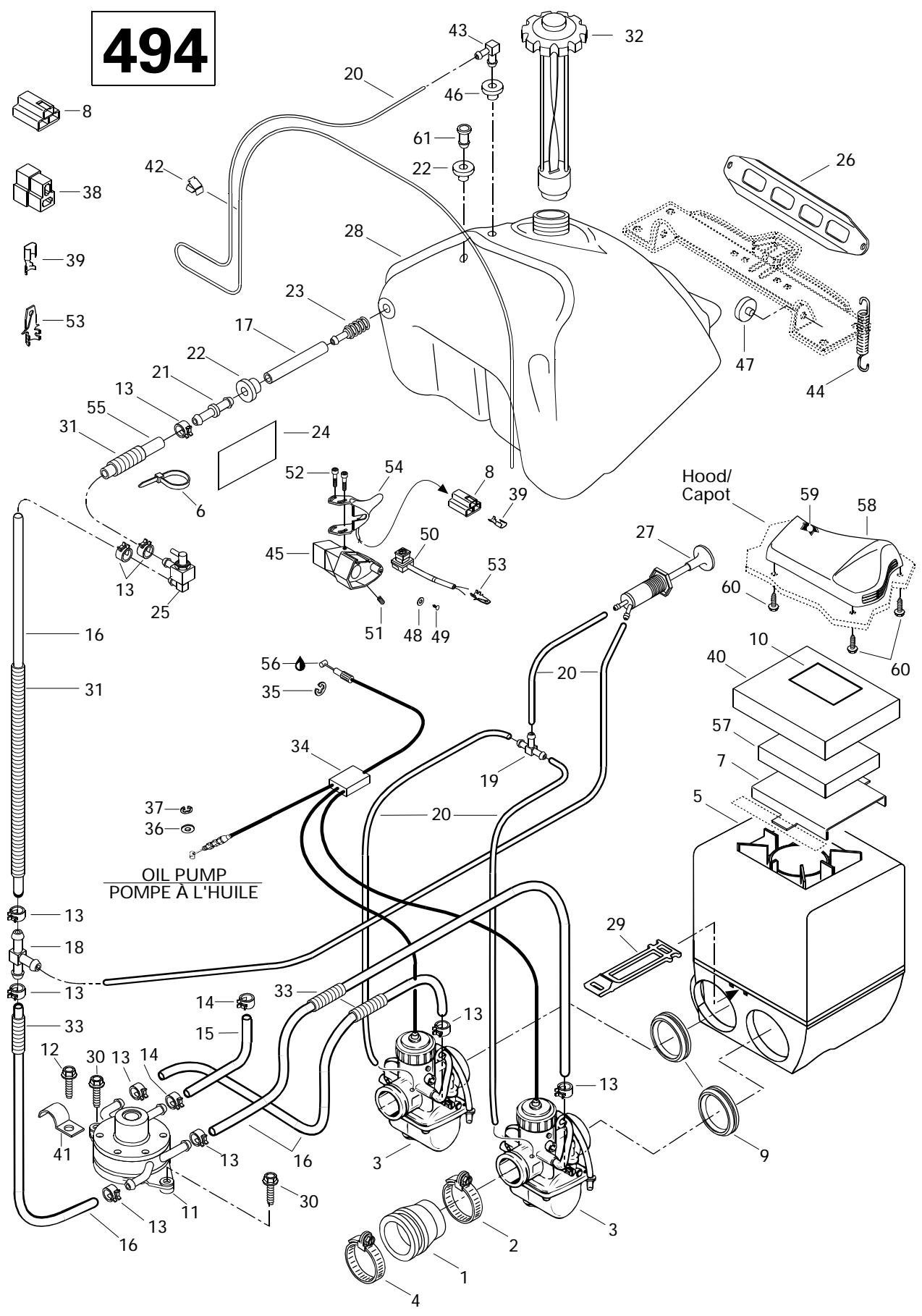



Fuel System (494) Système d'alimentation (494)

FORMULA

				5	500	Z	5
				0	DE		8
				0	LUXE		3
36	414 7533 00	Washer	Rondelle	1	1	-	-
37	414 7535 00	Circlip	Circlip	1	1	-	-
38	409 2045 00	Housing Tab	Logement raccord	@	@	-	-
39	561 5032 00	Female Connector	Raccord femelle	3	3	-	-
40	415 0127 00	Exterior Foam	Mousse extérieure	1	1	-	-
41	414 1760 00	Clip	Pince	1	1	-	-
42	414 2273 00	Clip	Pince	1	1	-	-
43	414 8141 00	Male Connector	Raccord mâle	1	1	-	-
44	517 1821 00	Spring	Ressort	2	2	-	-
45	572 0286 00	Throttle Handle Housing	Logement de manette d'accélérateur ..	1	1	-	-
46	570 1351 00	Grommet	Passe-fils	1	1	-	-
47	570 2739 00	Grommet	Passe-fils	2	2	-	-
48	391 3007 00	Washer	Rondelle	1	1	-	-
49	414 4732 00	Self Tapping Screw	Vis autotaraudeuse	1	1	-	-
50	414 6127 00	Kill Switch	Interrupteur d'urgence	1	1	-	-
51	414 4408 00	Set Screw	Vis de pression	1	1	-	-
52	732 6011 43	Flanged Screw M4	Vis à épaulement M4	4	4	-	-
53	561 5034 00	Male Connector	Connecteur mâle	2	2	-	-
54	572 0569 00	Heat Throttle Handle Ass'y (38 mm)	Manette d'acc. chauffante ass. (38 mm) ...	1	1	-	-
N 55	415 0584 00	Hose Formed	Boyau formé	1	1	-	-
56	413 7017 00	Dielectric Grease, 3 oz	Graisse diélectrique, 3 oz	@	@	-	-
57	415 0148 00	Air Filter	Filtre à air	1	1	-	-
58	572 0779 00	Cover Intake	Couvercle d'admission	1	1	-	-
59	414 9726 00	Air Filter	Filtre à air	1	1	-	-
60	365 9011 00	Screw Hex. Self Tapping	Vis hex. autotaraudeuse	3	3	-	-
N 61	572 0929 00	Cap	Bouchon	1	1	-	-

583

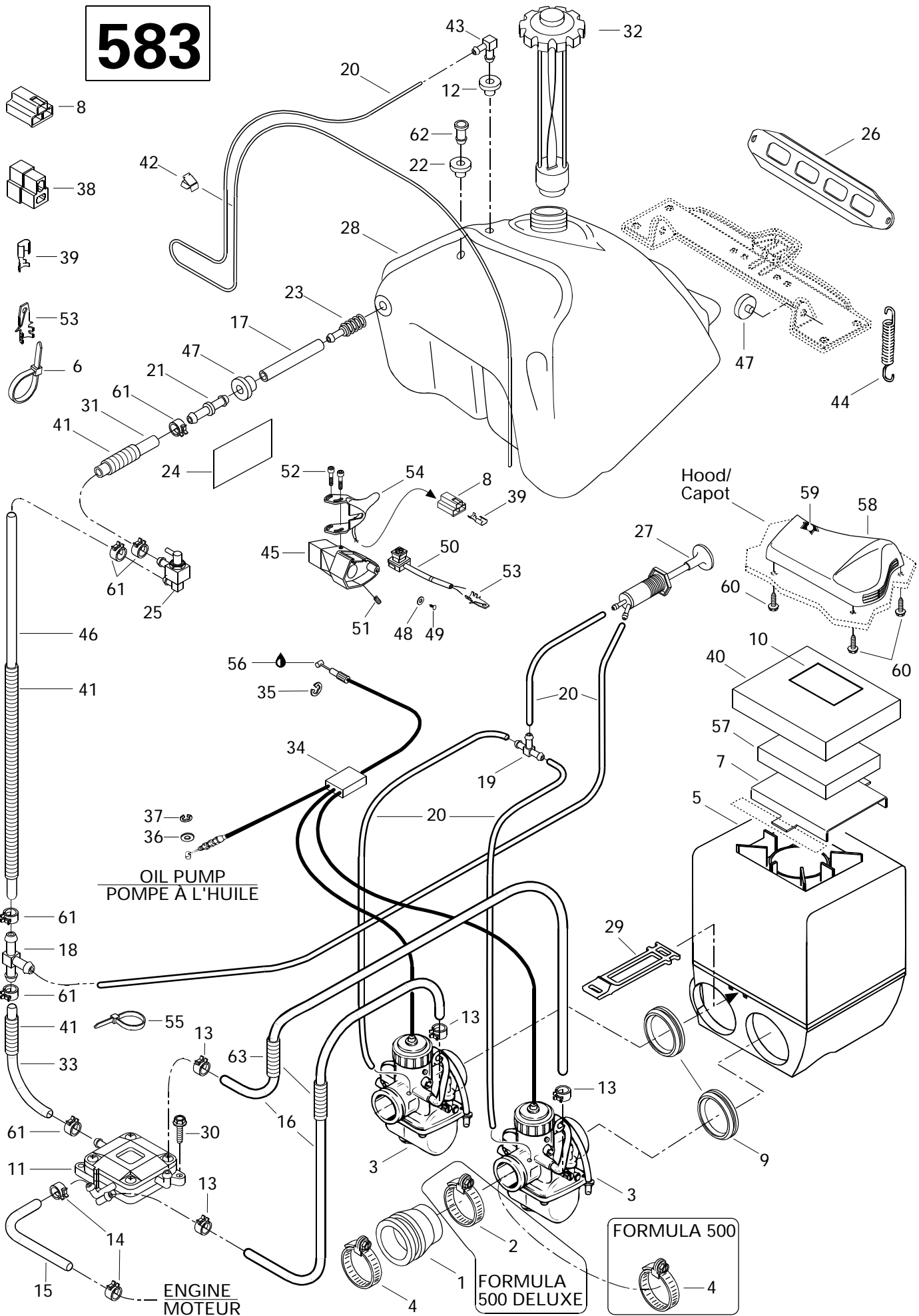



Fuel System (583)

Système d'alimentation (583)

FORMULA

5	500	Z	5
0	DE		8
0	LUXE		3

1	570 0484 00	Adaptor Caburetor	Adapteur de carburateur	-	-	2	-
	570 0481 00	Adaptor Caburetor	Adapteur de carburateur	-	-	-	2
N 2	415 0384 00	Clamp	Bride	-	-	-	2
N 3	403 1296 00	Carburetor VM 40-88 (PTO)	Carburateur VM 40-88(PDM)	-	-	1	-
N	403 1297 00	Carburetor VM 40-89 (MAG)	Carburateur VM 40-89 (MAG)	-	-	1	-
N	403 1304 00	Carburetor VM 38-349 (PTO)	Carburateur VM 38-349 (PDM)	-	-	-	1
N	403 1305 00	Carburetor VM 38-350 (MAG)	Carburateur VM 38-350 (MAG)	-	-	-	1
4	414 5328 00	Clamp	Bride	-	-	4	2
5	580 6386 03	Air Silencer Ass'y.....	Silencieux d'admission ass.	-	-	1	-
	580 6386 05	Air Silencer Ass'y.....	Silencieux d'admission ass.	-	-	-	1
6	748 0010 01	Tie Rap	Attache	-	-	1	1
7	517 2839 00	Grill Intake.....	Grille admission	-	-	1	1
8	409 0085 00	Housing Receptacle	Raccord femelle	-	-	1	1
9	570 0490 00	Intake Adaptor VM 40.....	Adapteur d'admission VM 40	-	-	2	-
	570 0489 00	Intake Adaptor VM 38.....	Adapteur d'admission VM 38	-	-	-	2
10	414 1615 00	Warning Decal	Décalque d'avertissement	-	-	1	1
11	403 9012 00	Fuel Pump Ass'y.....	Pompe à essence ass.	-	-	1	1
12	570 1351 00	Grommet	Passe-fils	-	-	1	1
13	414 5548 00	Spring Clip.....	Bride à ressort	-	-	4	4
14	414 4152 00	Spring Clip.....	Bride à ressort	-	-	2	2
15	414 2867 00	Impulse Hose 6.35 mm	Conduit d'impulsion 6.35 mm	-	-	@	@
16	414 8340 00	Fuel Line	Conduit d'essence	-	-	@	@
17	415 0057 00	Fuel Line 4.76 mm	Conduit d'essence 4.76 mm	-	-	@	@
18	414 8752 00	«T» Fitting.....	Raccord en «T»	-	-	1	1
19	414 2224 00	«T» Fitting.....	Raccord en «T»	-	-	1	1
20	414 2969 00	Fuel Line 3.18 mm	Conduit d'essence 3.18 mm	-	-	@	@
21	414 8727 00	Male Connector	Raccord mâle	-	-	1	1
22	570 0455 00	Grommet	Passe-fils	-	-	1	1
23	414 8721 00	Fuel Filter	Filtre à essence (crépine)	-	-	1	1
24	414 9315 00	Security Label (Shutoff Valve)	Étiquette de sécurité (valve à ess.).....	-	-	1	1
25	414 8722 00	Shutoff Valve	Soupape d'arrêt.....	-	-	1	1
26	517 2492 00	Fuel Tank Bracket.....	Attache du réservoir à essence	-	-	1	1
N 27	415 0605 00	Primer Valve	Amorceur	-	-	1	1
N 28	572 0930 00	Fuel Tank.....	Réservoir à essence	-	-	-	1
N	571 0094 00	Fuel Tank.....	Réservoir à essence	-	-	1	-
29	570 0488 00	Latch.....	Loquet.....	-	-	1	1
30	732 6000 05	Hex. Screw Self Tapping	Vis hex. autotaraudeuse	-	-	2	2
N 31	415 0604 00	Hose Formed	Boyau formé	-	-	1	1

583

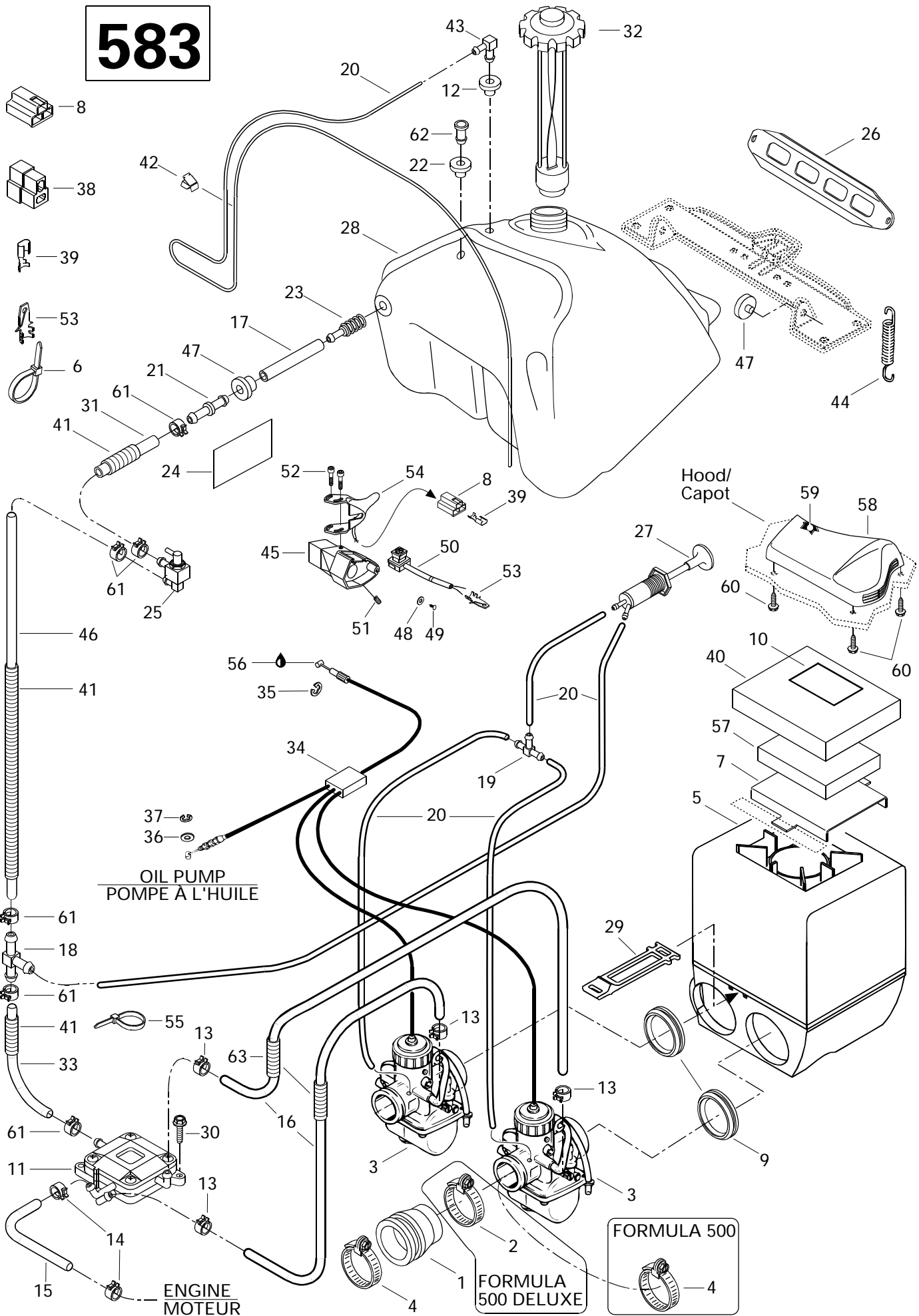



Fuel System (583) Système d'alimentation (583)

FORMULA

				5	500	Z	5
				0	DE		8
				0	LUXE		3
32	572 1612 00	Cap	Bouchon	-	-	-	1
	572 0396 00	Cap	Bouchon	-	-	1	-
33	414 9314 00	Fuel Line	Conduit d'essence	-	-	@	@
34	414 9688 01	Throttle Cable and Housing (38 mm) ..	Câble et gaine d'accélérateur (38 mm)	-	-	-	1
	414 9662 01	Throttle Cable and Housing (40 mm) ..	Câble et gaine d'accélérateur (40 mm)	-	-	1	-
35	414 2745 00	Circlip	Circlip	-	-	1	1
36	414 7533 00	Washer	Rondelle	-	-	1	1
37	414 7535 00	Circlip	Circlip	-	-	1	1
38	409 2045 00	Housing Tab	Logement raccord	-	-	@	@
39	561 5032 00	Female Connector	Raccord femelle	-	-	3	3
40	415 0127 00	Exterior Foam	Mousse extérieure	-	-	1	1
41	415 0115 00	Tubing	Gaine	-	-	@	@
42	414 2273 00	Clip	Pince	-	-	1	1
43	414 8141 00	Male Connector	Raccord mâle	-	-	1	1
44	517 1821 00	Spring	Ressort	-	-	2	2
45	572 0286 00	Throttle Handle Housing	Logement de manette d'accélérateur ..	-	-	1	1
46	414 9339 00	Hose	Boyau	-	-	1	1
47	570 2739 00	Grommet	Passe-fils	-	-	3	3
48	391 3007 00	Washer	Rondelle	-	-	1	1
49	414 4732 00	Self Tapping Screw	Vis autotaraudeuse	-	-	1	1
50	414 6127 00	Kill Switch	Interrupteur d'urgence	-	-	1	1
51	414 4408 00	Set Screw	Vis de pression	-	-	1	1
52	732 6011 43	Flanged Screw M4	Vis à épaulement M4	-	-	4	4
53	561 5034 00	Male Connector	Connecteur mâle	-	-	2	2
54	572 0569 00	Heat Throttle Handle Ass'y (38 mm)	Manette d'acc. chauffante ass. (38 mm) ...	-	-	-	1
	572 0570 00	Heat Throttle Handle Ass'y (40 mm)	Manette d'acc. chauffante ass. (40 mm) ...	-	-	1	-
55	293 7500 02	Tie Rap	Attache	-	-	1	1
56	413 7017 00	Dielectric Grease, 3 oz	Graisse diélectrique, 3 oz	-	-	@	@
57	415 0148 00	Air Filter	Filtre à air	-	-	1	1
58	572 0779 00	Cover Intake	Couvercle d'admission	-	-	1	1
59	414 9726 00	Air Filter	Filtre à air	-	-	1	1
60	365 9011 00	Screw Hex. Self Tapping	Vis hex. autotaraudeuse	-	-	3	3
61	414 6557 00	Spring Clip	Bride à ressort	-	-	6	6
N 62	572 0929 00	Cap	Bouchon	-	-	1	1
63	— XXX —	Tubing	Gaine	-	-	@	@

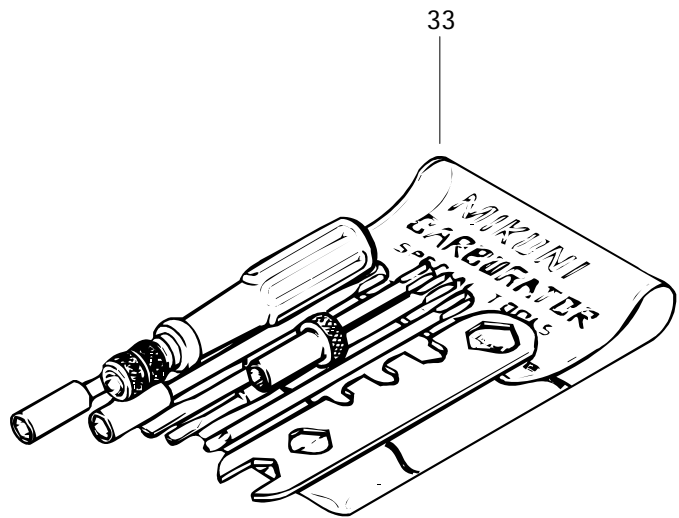
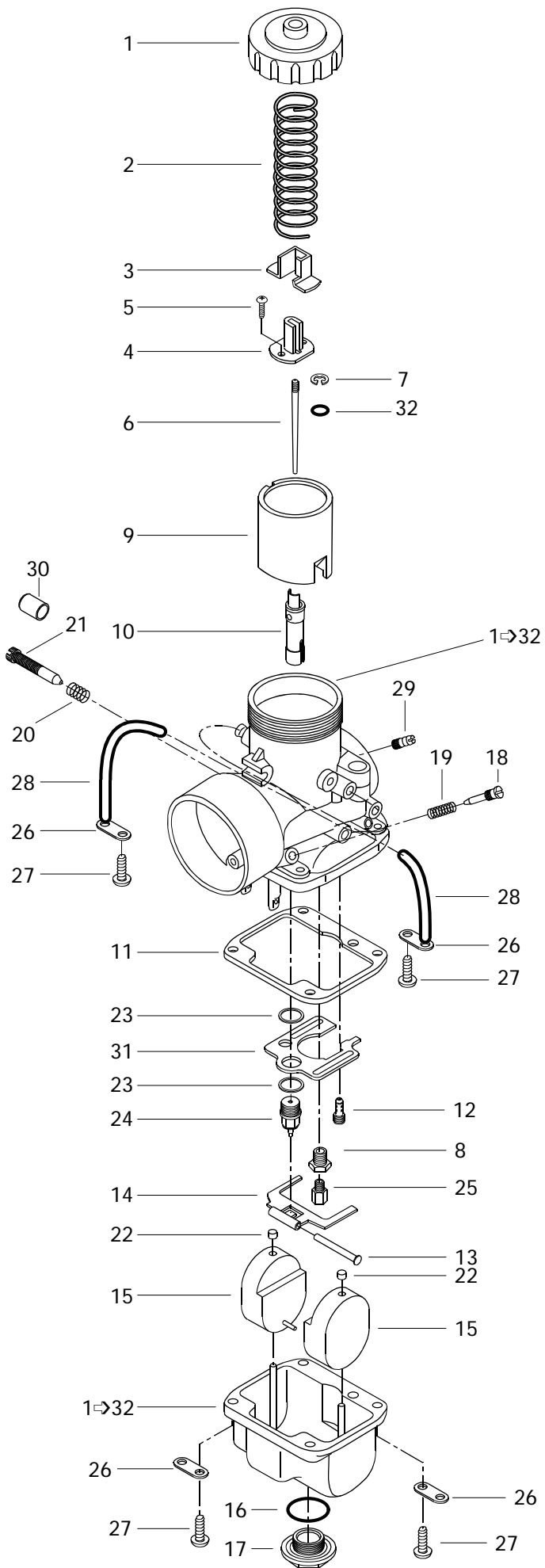



Carburetors (38 mm) Carburateurs (38 mm)

FORMULA

5	500	Z	5
0	DE		8
0	LUXE		3

N 1→32	403 1300 00	Carburetor VM 38-345 (PTO)	Carburateur VM 38-345 (PDM)	1	1	-	-		
N	403 1301 00	Carburetor VM 38-346(MAG)	Carburateur VM 38-346 (MAG)	1	1	-	-		
N 1→32	403 1304 00	Carburetor VM 38-349 (PTO)	Carburateur VM 38-349 (PDM)	-	-	-	1		
N	403 1305 00	Carburetor VM 38-350 (MAG)	Carburateur VM 38-350 (MAG)	-	-	-	1		
1	404 1051 00	Cover	Couvercle	2	2	-	2		
2	404 1548 00	Throttle Valve Spring	Ressort du tiroir d'accélérateur	2	2	-	2		
3	404 1221 00	Cover	Couvecle de raccord	2	2	-	2		
4	404 1229 00	Connector	Raccord	2	2	-	2		
5	404 1213 00	Screw with Lock Washer	Vis avec rondelle-frein	4	4	-	4		
6	404 1568 00	Jet Needle J8 6FEY1	Aiguille J8 6FEY1	2	2	-	-		
	404 1575 00	Jet Needle J8 6BGY15	Aiguille J8 6BGY15	-	-	-	2		
7	404 1524 00	E Ring	Rondelle-E	2	2	-	2		
8	404 1055 00	Screw Guide	Vis guide	2	2	-	2		
9	404 1313 00	Throttle Valve 2.5	Tiroir d'accélérateur 2.5	2	2	-	2		
10	404 1550 00	Needle Jet NJ-480-P3	Gicleur d'aiguille NJ-480-P3	2	2	-	-		
	404 1576 00	Needle Jet NJ-480-Q6	Gicleur d'aiguille NJ-480-Q6	-	-	-	2		
11	404 1047 00	Gasket	Joint d'étanchéité de la cuve	2	2	-	2		
12	404 1095 00	Pilot Jet PJ 50	Gicleur du ralenti PJ 50	2	2	-	2		
13	404 1033 00	Float Arm Pin	Goupille de levier de flotteur	2	2	-	2		
14	404 1050 00	Float Arm	Levier du flotteur	2	2	-	2		
15	404 1054 00	Float	Flotteur	4	4	-	4		
16	404 1015 00	Washer	Rondelle	2	2	-	2		
17	404 1056 00	Drain Plug Screw	Bouchon d'accès	2	2	-	2		
18	404 1490 00	Idle Adjusting Screw	Vis du mélange de ralenti	2	2	-	2		
19	404 1398 00	Spring, (Idle Adjusting Screw)	Ressort, (vis du mélange de ralenti) ...	2	2	-	2		
20	404 1017 00	Spring, (Throttle Stop Screw)	Ressort, (vis du ralenti)	2	2	-	2		
21	404 1028 00	Throttle Stop Screw	Vis du ralenti	2	2	-	2		
22	404 1058 00	Cap	Capuchon	4	4	-	4		
23	404 1016 00	Gasket Washer	Joint d'étanchéité	4	4	-	4		
24	404 1474 00	Needle Valve 1.5	Soupape d'admission 1.5	2	2	-	2		
25	404 1078 00	Main Jet MJ 310 (PTO)	Gicleur principal MJ 310 (PDM)	1	1	-	-		
	404 1005 00	Main Jet MJ 280 (PTO)	Gicleur principal MJ 280 (PDM)	-	-	-	1		
	404 1011 00	Main Jet MJ 290 (MAG)	Gicleur principal MJ 290 (MAG)	1	1	-	-		
	404 1004 00	Main Jet MJ 270 (MAG)	Gicleur principal MJ 270 (MAG)	-	-	-	1		
26	404 1030 00	Tube Retainer Plate	Guide du tuyau d'aération	4	4	-	4		
27	404 1020 00	Screw with Lock Washer	Vis et rondelle-frein	8	8	-	8		

Parts marked with «XXX» are not available as spare parts.

Les articles marqués d'un «XXX» ne sont pas disponibles comme pièces de remplacement.

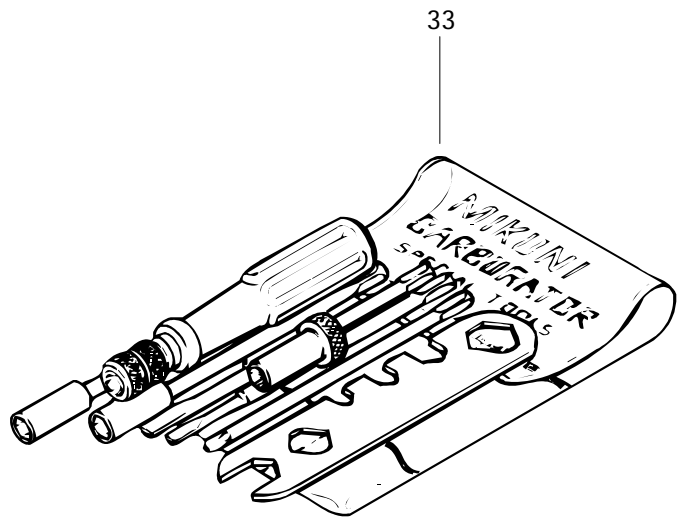
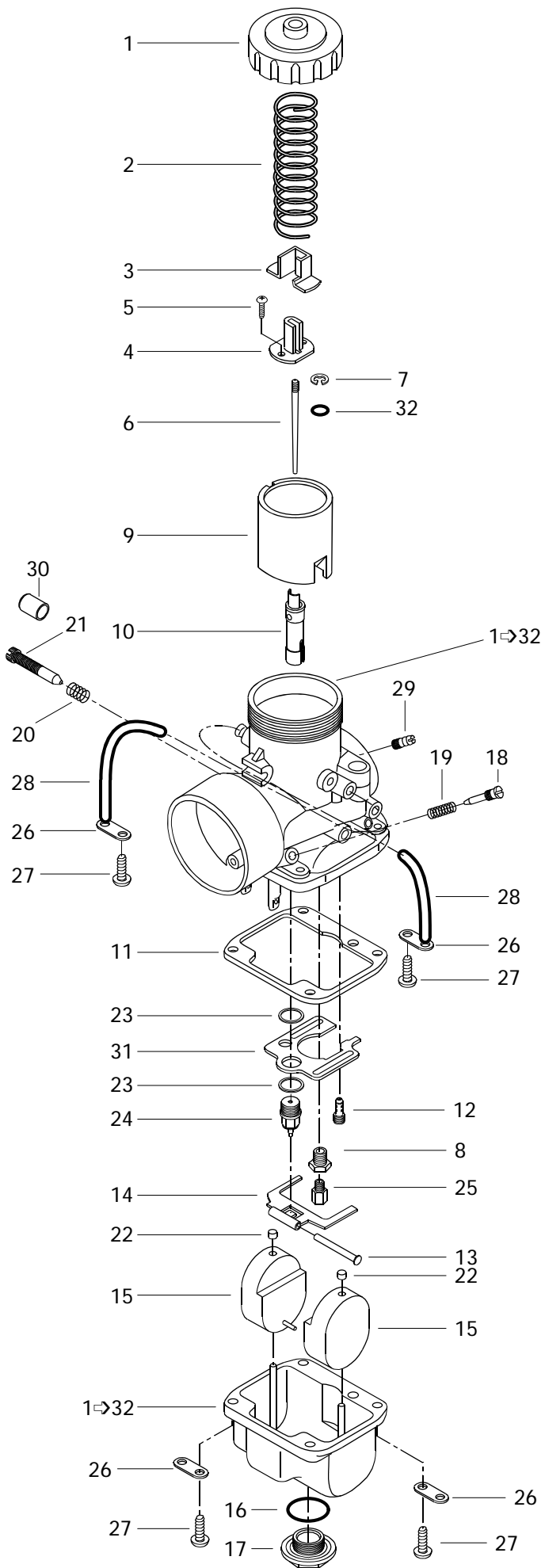

38 mm



Carburetors (38 mm) Carburateurs (38 mm)

FORMULA

		FORMULA					
		500	500 DE LUXE	Z	583		
28	404 1098 00	Vent Tube	Tuyau d'aération	4	4	—	4
29	404 1591 00	Nipple	Adapteur d'amorceur	2	2	—	2
30	404 1525 00	Cap	Capuchon	2	2	—	2
31	— XXX —	Baffle Plate	Chicane	2	2	—	2
32	404 1170 00	Packing	Joint tampon	2	2	—	2
33	404 1120 00	Tool Kit	Ens. d'outils	1	1	—	1
N 34	861 7565 00	High Altitude Kit , (Not Shown)	Ens. de haute altitude , (non illustré)	Opt	Opt	—	—
N	861 7564 00	High Altitude Kit (Not Shown)	Ens. de haute altitude (non ill.)	—	—	—	Opt

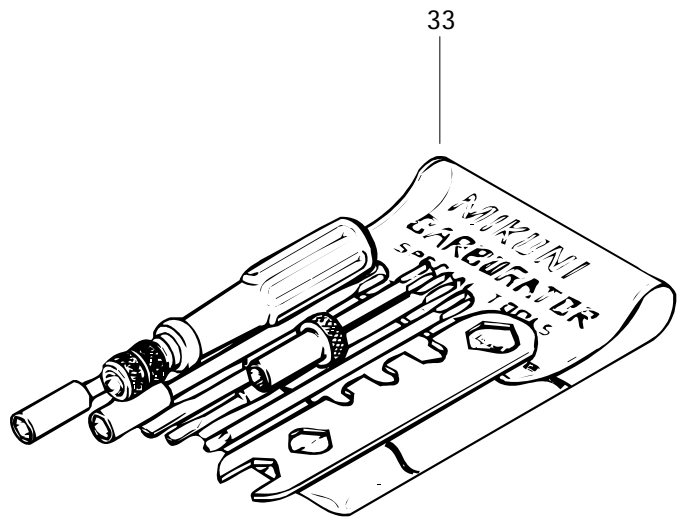
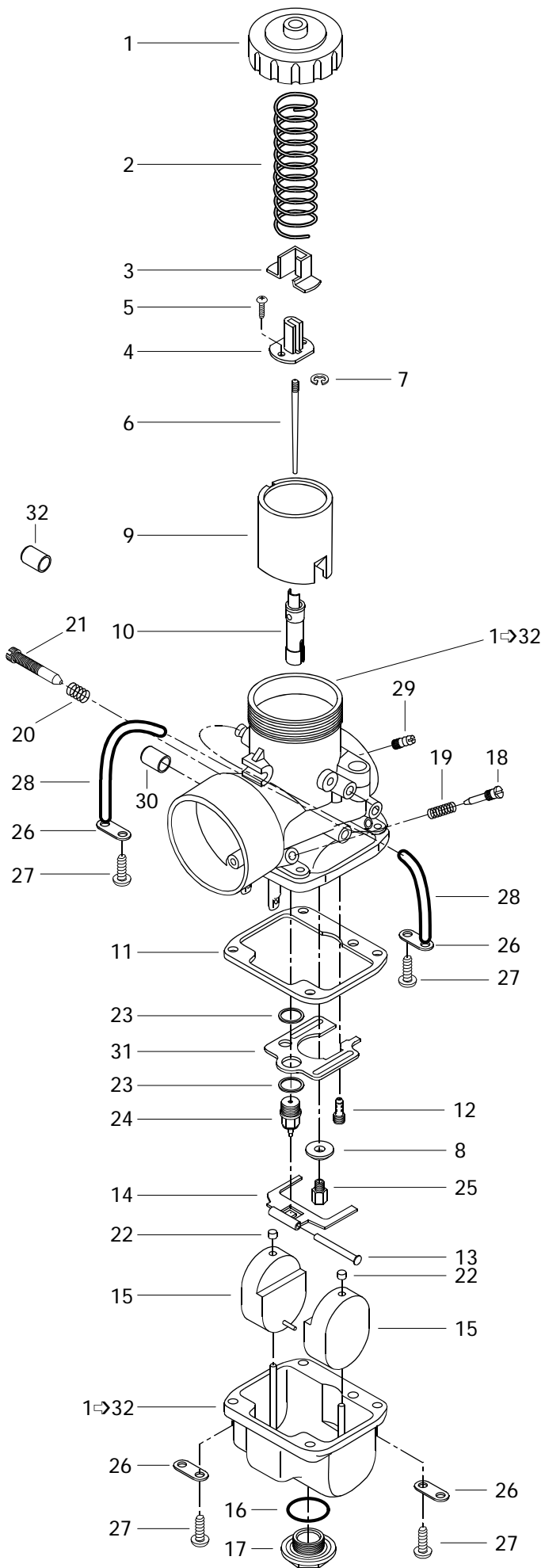

FORMULA Z
40 mm



Carburetors (40 mm) Carburateurs (40 mm)

FORMULA

5	500	Z	5
0	DE		8
0	LUXE		3

		<i>Carburetor VM 40-88 (PTO)</i>	<i>Carburateur VM 40-88 (PDM)</i>	—	—	1	—
N 1-32	403 1296 00	<i>Carburetor VM 40-89 (MAG)</i>	<i>Carburateur VM 40-89 (MAG)</i>	—	—	1	—
N	403 1297 00	Cover	Couvercle	—	—	2	—
1	404 1268 00	Throttle Valve Spring	Ressort du tiroir d'accélérateur	—	—	2	—
2	404 1565 00	Fitting Connector	Couvercle de raccord	—	—	2	—
3	404 1281 00	Connector	Raccord	—	—	2	—
4	404 1229 00	Screw with Lock Washer	Vis avec rondelle-frein	—	—	4	—
5	404 1213 00	Jet Needle J8 7ECY1	Aiguille J8 7ECY1	—	—	2	—
6	404 1574 00	E-Ring	Rondelle-E	—	—	2	—
7	404 1522 00	Washer	Rondelle	—	—	2	—
8	404 1167 00	Throttle Valve CA 2.5	Tiroir d'accélérateur CA 2.5	—	—	2	—
9	404 1323 00	Needle Jet NJ 224-AA	Gicleur d'aiguille NJ 224-AA	—	—	2	—
10	404 1483 00	Gasket Pan	Joint d'étanchéité de la cuve	—	—	2	—
11	404 1047 00	Pilot Jet PJ 60	Gicleur du ralenti PJ 60	—	—	2	—
12	404 1210 00	Float Arm Pin	Goupille de levier de flotteur	—	—	2	—
13	404 1033 00	Float Arm	Levier de flotteur	—	—	2	—
14	404 1050 00	Float	Flotteur	—	—	4	—
15	404 1054 00	Washer	Rondelle	—	—	2	—
16	404 1128 00	Plug Screw	Bouchon d'accès	—	—	2	—
17	404 1129 00	Idle Adjusting Screw	Vis du mélange du ralenti	—	—	2	—
18	404 1490 00	Idle Adjusting Screw Spring	Ressort (vis du mélange du ralenti)	—	—	2	—
19	404 1398 00	Throttle Stop Screw Spring	Ressort de la vis du ralenti	—	—	2	—
20	404 1017 00	Throttle Stop Screw	Vis du ralenti	—	—	2	—
21	404 1252 00	Cap	Bouchon	—	—	4	—
22	404 1058 00	Washer-Seat	Rondelle-siège	—	—	4	—
23	404 1016 00	Needle Valve 1.5	Soupape d'admission 1.5	—	—	2	—
24	404 1474 00	Main Jet MJ 280 (PTO)	Gicleur principal MJ 280 (PDM)	—	—	1	—
25	404 1005 00	Main Jet MJ 260 (MAG)	Gicleur principal MJ 260 (MAG)	—	—	1	—
	404 1006 00	Tube Retainer Plate	Guide du tuyau d'aération	—	—	4	—
26	404 1030 00	Screw and Lock Washer	Vis et rondelle-frein	—	—	8	—
27	404 1020 00	Vent Tube	Tuyau d'aération	—	—	4	—
28	404 1098 00	Nipple	Adapteur d'amorceur	—	—	2	—
29	404 1534 00	Cap	Bouchon	—	—	2	—
30	404 1407 00	Baffle Plate	Chicane	—	—	2	—
31	404 1127 00						

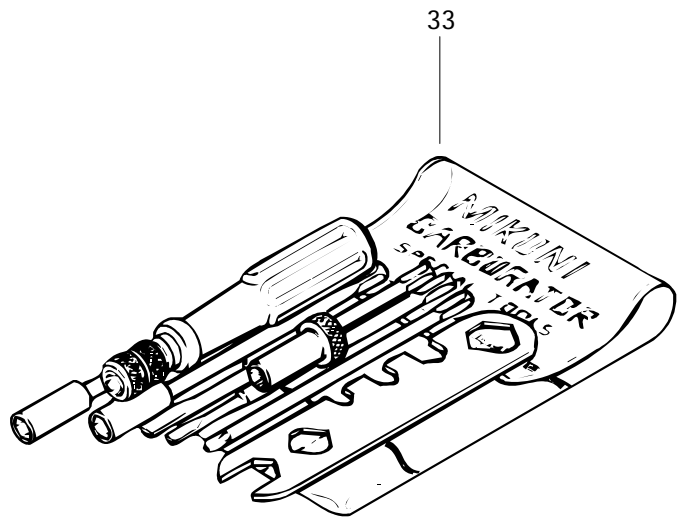
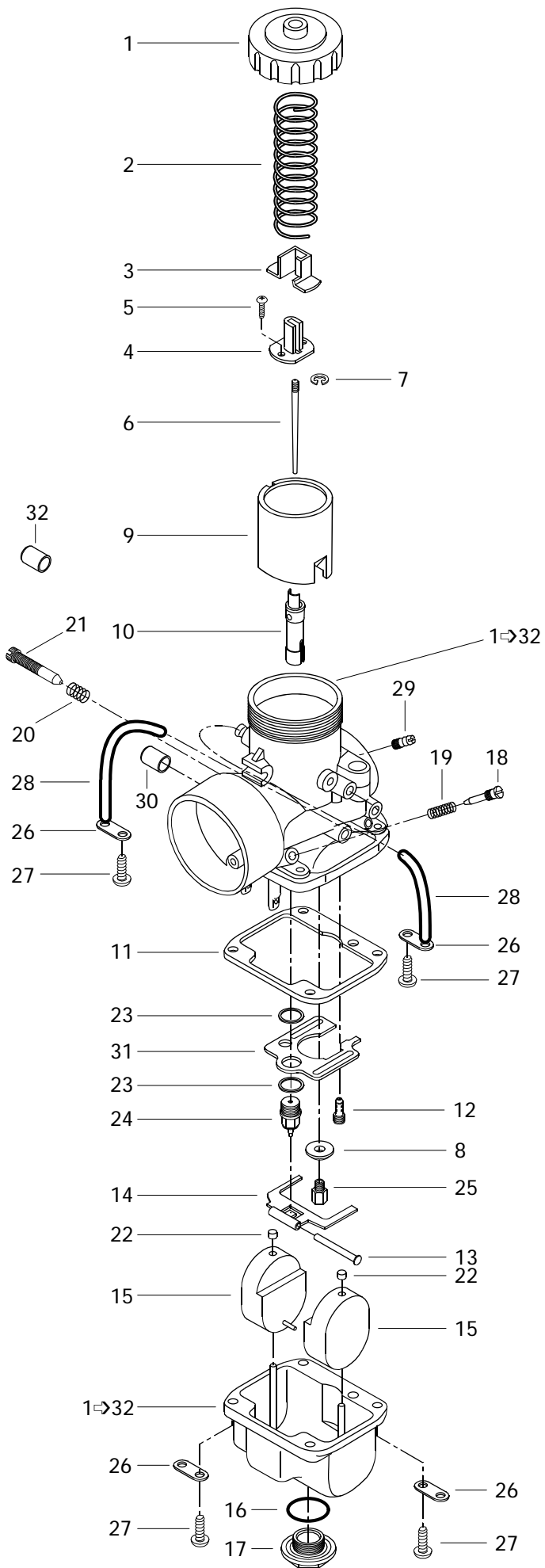

FORMULA Z
40 mm



Carburetors (40 mm) Carburateurs (40 mm)

FORMULA

				5	500	Z	5
				0	DE		8
				0	LUXE		3
32	404 1587 00	Cap	Capuchon	-	-	2	-
33	404 1120 00	Tool Kit	Ens. d'outils	-	-	1	-
N 34	861 7563 00	High Altitude Kit (Not Shown)	Ens. de haute altitude (non ill.)	-	-	Opt	-

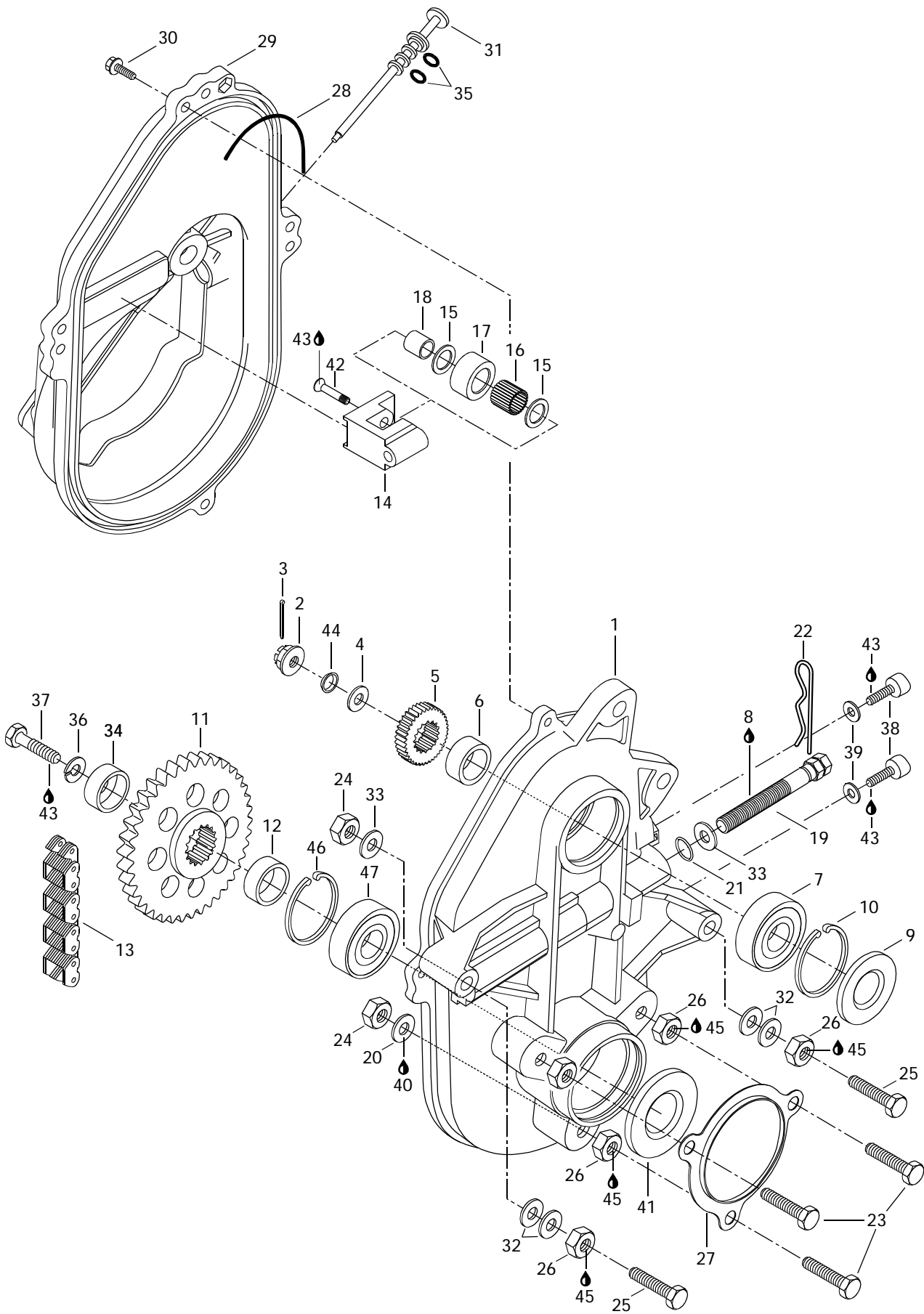

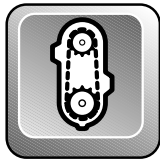

Chaincase Carter de chaîne

FORMULA

			5	500	Z	5	
			0	DE		8	
			0	LUXE		3	
N 1	504 1447 00	Chaincase	Carter de chaîne	1	-	1	1
2	228 9110 45	Castellated Nut M16	Écrou à crénaux M16	1	-	-	1
	228 6100 12	Castellated Nut M20	Écrou à crénaux M20	-	-	1	-
3	371 8013 00	Cotter Pin	Goupille fendue	1	-	-	1
	371 0063 00	Cotter Pin	Goupille fendue	1	-	1	-
4	504 0871 00	Washer	Rondelle	1	-	1	1
5	504 0784 00	Sprocket (23 Tooth, Narrow)	Pignon (23 dents, étroit)	1	-	-	-
	504 0843 00	Sprocket (25 Tooth, Large)	Pignon (25 dents, large)	-	-	1	-
	504 0852 00	Sprocket (25 Tooth, Narrow)	Pignon (25 dents, étroit)	-	-	-	1
6	504 0934 00	Shim	Cale	1	-	1	1
7	405 4044 00	Ball Bearing 6205	Roulement à billes 6205	1	-	1	1
8	413 7061 00	Lithium Grease, 400 gr	Graisse lithium, 400 gr	@	-	@	@
9	414 8828 00	Seal	Anneau d'étanchéité	1	-	-	1
	414 5312 00	Seal	Anneau d'étanchéité	1	-	1	-
10	371 9017 00	Retaining Ring	Segment de retenue	1	-	1	1
11	504 0573 00	Sprocket Narrow (44 Tooth)	Pignon étroit (44 dents)	1	-	-	1
	504 0855 00	Sprocket Large (44 Tooth)	Pignon large (44 dents)	-	-	1	-
12	501 0218 00	Inner Shim	Cale intérieure	1	-	1	1
13	412 1055 00	Drive Chain Narrow (72 Links)	Chaîne étroite (72 maillons)	1	-	-	-
	412 1069 00	Drive Chain Large (74 Links)	Chaîne large (74 maillons)	-	-	1	-
	412 1058 00	Drive Chain Narrow (74 Links)	Chaîne étroite (74 maillons)	-	-	-	1
14	504 0810 00	Chain Tensioner	Tendeur de chaîne	1	-	1	1
15	504 0803 00	Washer	Rondelle	2	-	2	2
16	405 4030 00	Needle Bearing	Roulement à aiguilles	1	-	1	1
17	414 5313 00	Roller	Rouleau	1	-	1	1
18	504 0802 00	Bushing	Entretoise	1	-	1	1
N 19	732 6012 67	Tensioner Adjustment Screw (Forging) .	Vis de réglage du tendeur	1	-	1	1
20	732 9000 20	Copper Washer 10 mm	Rondelle de cuivre 10 mm	3	-	3	3
21	414 4844 00	O-Ring	Joint torique	1	-	1	1
22	414 5756 00	Hair Pin	Goupille de sécurité	1	-	1	1
23	732 6011 12	Hex. Screw M10 x 40	Vis hex. M10 x 40	3	-	3	3
24	228 5010 45	Elastic Nut M10	Écrou élastique M10	5	-	5	5
25	732 6011 11	Hex. Screw M10 x 70	Vis hex. M10 x 70	2	-	2	2
26	504 0838 00	Spacer	Entretoise	5	-	5	5
27	501 0221 00	Protector	Protecteur	1	-	1	1
28	414 3623 00	O-Ring	Joint torique	1	-	1	1
29	080 0371 00	Chaincase Cover	Couvercle de carter de chaîne	1	-	1	1
30	732 6000 04	Flanged Screw M6 x 30	Vis hex. à épaulement M6 x 30	4	-	4	4

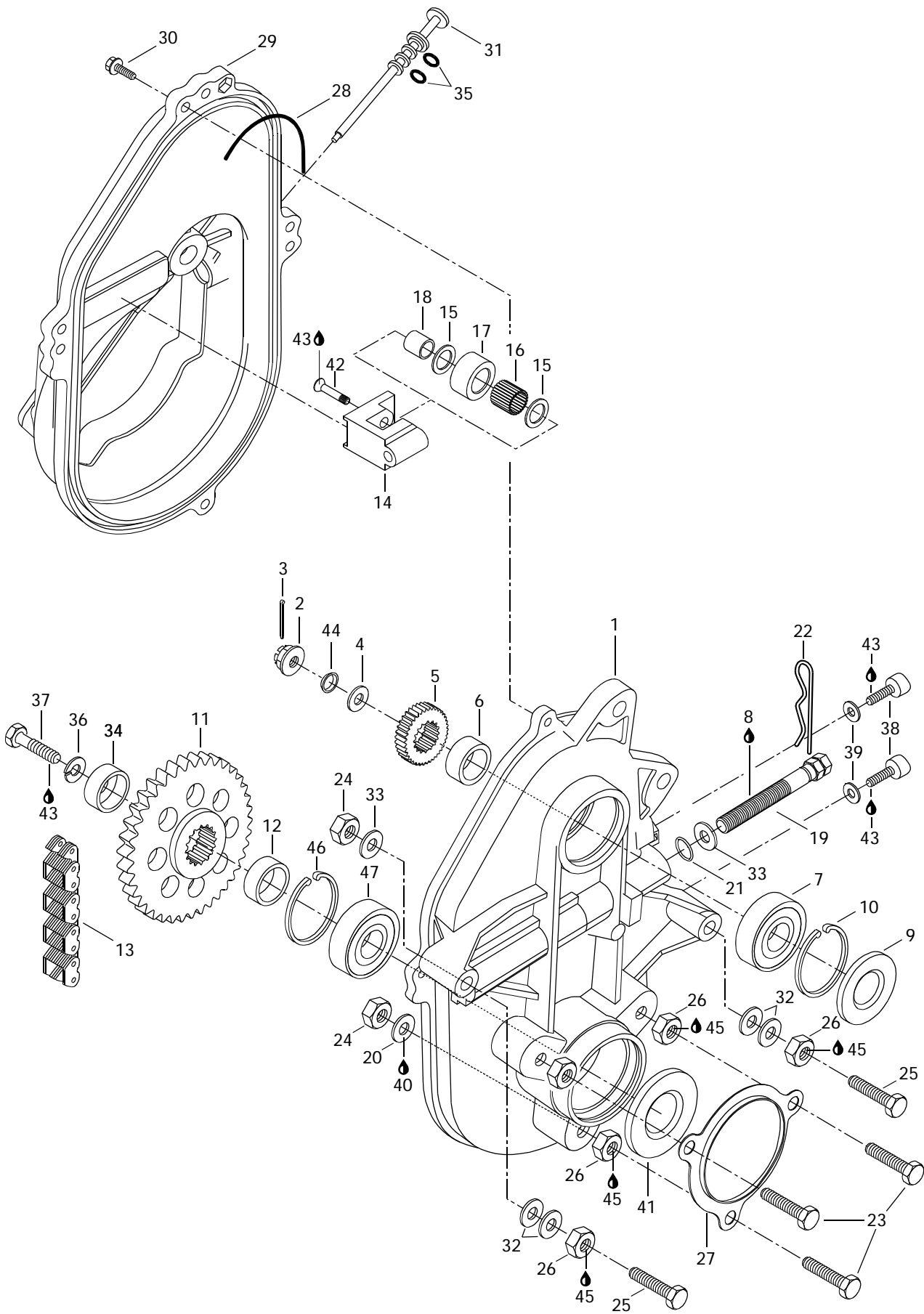

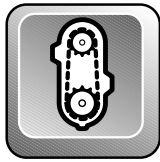

Chaincase Carter de chaîne

FORMULA

		FORMULA			
		5 0 0	500 DE LUXE	Z	5 8 3
N 31	572 0927 00	Filler Cap	Bouchon de remplissage	1	– 1 1
32	504 0737 00	Washer	Rondelle	@	– @ @
33	224 0012 11	Washer 10 mm	Rondelle 10 mm	3	– 3 3
34	501 0224 00	Cap	Capuchon	1	– 1 1
35	414 9694 00	O-Ring	Joint Torique	2	– 2 2
36	224 7011 88	Lock Washer 10 mm	Rondelle-frein 10 mm	1	– 1 1
37	222 0025 65	Hex. Screw M10 x 25	Vis hex. M10 x 25	1	– 1 1
38	732 6011 32	Allen Screw M8 x 10	Vis Allen M8 x 10	2	– 2 2
39	504 0829 00	Washer	Rondelle	2	– 2 2
40	413 7027 00	Loctite 515, Paste Gasket, 50 ml	Loctite 515, joint en pâte, 50 ml	@	– @ @
41	581 0565 00	Oil Seal	Joint d'étanchéité d'huile	1	– 1 1
42	732 6011 44	Screw	Vis	1	– 1 1
43	413 7074 00	Loctite 271, 10 cc	Loctite 271, 10 cc	@	– @ @
44	417 0009 00	Spring Washer	Rondelle-ressort	1	– – 1
45	413 7030 00	Loctite 242, 10 cc	Loctite 242, 10 cc	@	– @ @
46	414 7849 00	Circlip (interior)	Circlip (intérieur)	1	– 1 1
47	405 4039 00	Ball Bearing 6206	Roulement à bille 6206	1	– 1 1

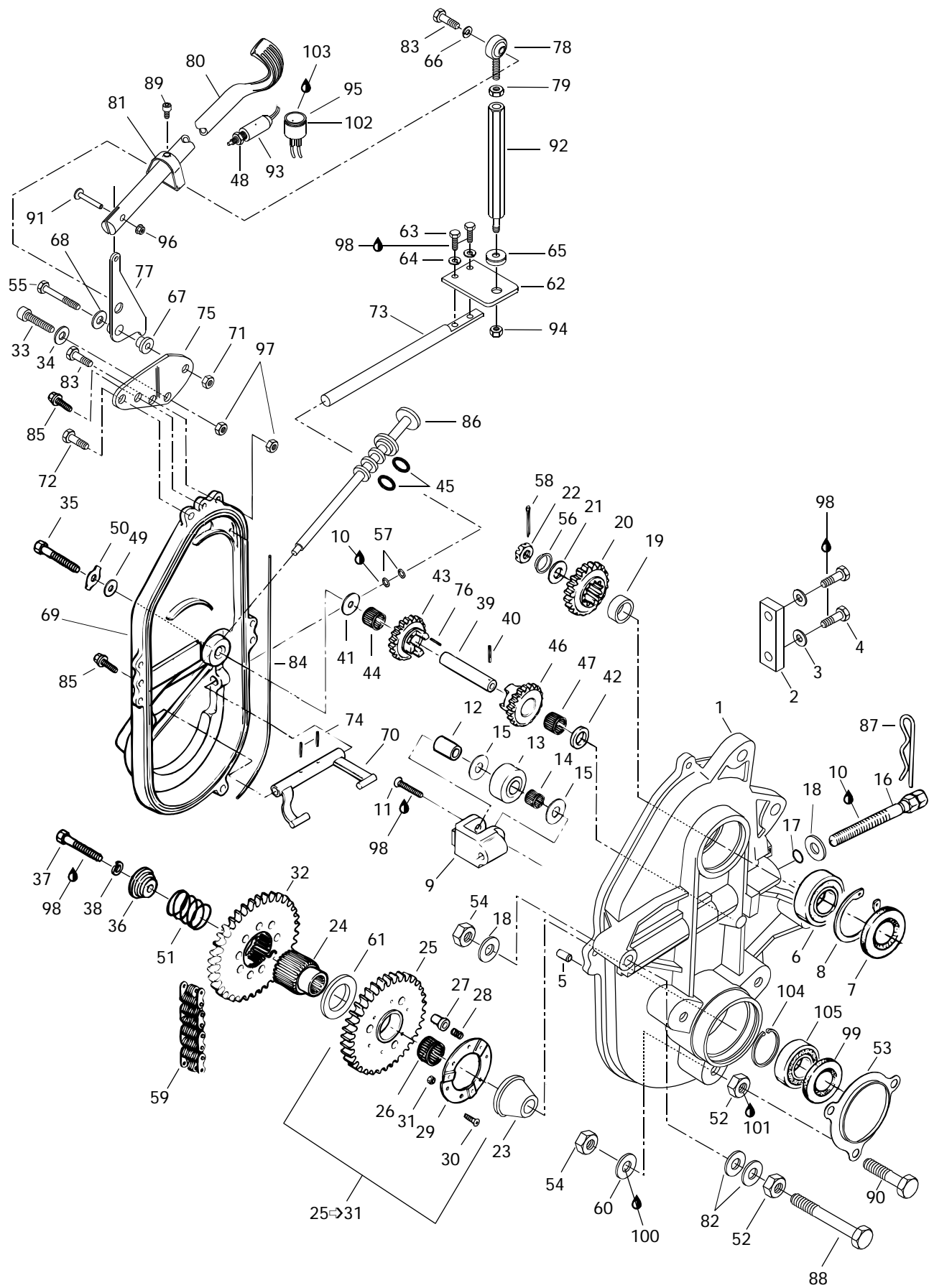

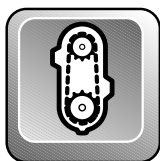

Transmission Transmission

FORMULA

		5	500	Z	5		
		0	DE		8		
		0	LUXE		3		
N 1	504 1447 00	Chaincase	Carter de chaîne	-	1	-	-
2	504 0824 00	Chain Slider	Glissière de chaîne	-	1	-	-
3	732 9000 40	Copper Washer	Rondelle de cuivre	-	2	-	-
4	222 0616 65	Screw Hex. M6 x 16	Vis hex. M6 x 16	-	2	-	-
5	732 6200 01	Cylinder Pin	Goupille cylindrique	-	1	-	-
6	405 4044 00	Ball Bearing 6205	Roulement à billes 6205	-	1	-	-
7	414 8828 00	Seal	Anneau d'étanchéité	-	1	-	-
8	371 9017 00	Retaining Ring	Segment de retenue	-	1	-	-
9	504 0810 00	Chain Tensioner	Tendeur de chaîne	-	1	-	-
10	413 7061 00	Lithium Grease, 400 gr	Graisse-lithium, 400 gr	-	@	-	-
11	732 6011 44	Screw	Vis	-	1	-	-
12	504 0802 00	Bushing	Entretoise	-	1	-	-
13	414 5313 00	Roller	Rouleau	-	1	-	-
14	405 4030 00	Needle Bearing	Roulement à aiguilles	-	1	-	-
15	504 0803 00	Washer	Rondelle	-	2	-	-
N 16	732 6012 67	Tensioner Adjustment Screw (Forging) .	Vis de réglage du tendeur	-	1	-	-
17	414 4844 00	O-Ring	Joint torique	-	1	-	-
18	224 0012 11	Washer 10 mm	Rondelle 10 mm	-	3	-	-
19	504 0934 00	Shim	Cale	-	1	-	-
20	504 0784 00	Sprocket (23 Tooth-narrow)	Pignon (23 dents-étroit)	-	1	-	-
21	504 0871 00	Washer	Rondelle	-	@	-	-
22	228 9110 45	Castellated Nut M16	Écrou à crénaux M16	-	1	-	-
23	504 0763 00	Retaining Ring	Bague d'appui	-	1	-	-
24	504 0977 00	Coupling Shaft	Arbre de couplage	-	1	-	-
25-31	581 0959 00	Sprocket Ass'y (44 Tooth-narrow) ..	Pignon ass. (44 dents-étroit)	-	1	-	-
25	504 0882 00	Sprocket (44 Tooth)	Pignon (44 dents)	-	1	-	-
26	414 7726 00	Needle Bearing	Roulement à aiguilles	-	1	-	-
27	504 0768 00	Drive Pin	Tige d'engagement	-	3	-	-
28	414 7727 00	Spring	Ressort	-	3	-	-
29	504 0761 00	Retaining Ring	Anneau de retenue	-	1	-	-
30	222 0520 65	Hex. Screw M5 x 20	Vis hex. M5 x 20	-	6	-	-
31	228 4510 46	Nut Lock Hex. M5	Écrou d'arrêt hex. M5	-	6	-	-
32	504 0968 00	Gear Sliding (56 Tooth)	Engrenage coulissant (56 dents)	-	1	-	-
33	222 9616 65	Allen Screw M6 x 16	Vis Allen M6 x 16	-	1	-	-
34	224 0611 51	Washer 6 mm	Rondelle 6 mm	-	1	-	-
35	222 0890 65	Hex. Screw M8 x 90	Vis hex. M8 x 90	-	1	-	-
36	504 0991 00	Cap	Capuchon	-	1	-	-

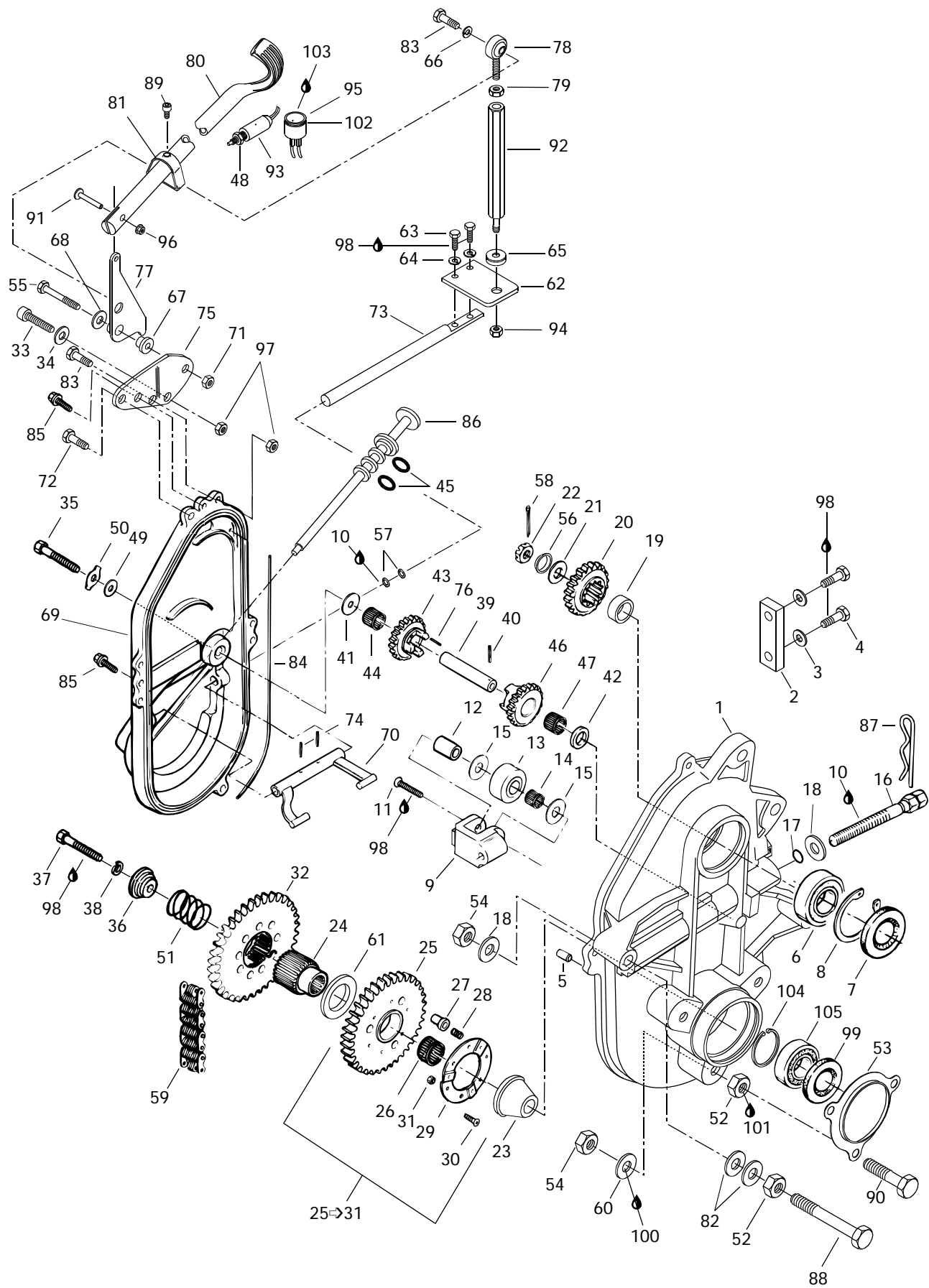

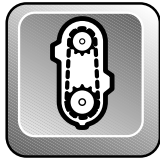

Transmission Transmission

FORMULA

		FORMULA					
		500	500 DE LUXE	Z	583		
37	222 0050 65	Hex Screw M10 x 50.....	Vis hex. M10 x 50.....	-	1	-	-
38	224 7011 88	Lock Washer 10 mm	Rondelle-frein 10 mm.....	-	1	-	-
39	504 0831 00	Reverse Shaft.....	Axe de renverse	-	1	-	-
40	732 8040 03	Spring Pin	Tige	-	1	-	-
41	504 0773 00	Spacer	Entretoise	-	1	-	-
42	504 0787 00	Trust Ring.....	Bague de butée	-	1	-	-
43-44	581 1222 00	Sprocket Ass'y (19 Tooth)	Engrenage ass. (19 dents)	-	1	-	-
44	414 8050 00	Needle Bearing	Roulement à aiguilles	-	1	-	-
45	414 9694 00	O-Ring	Joint Torique	-	2	-	-
46-47	581 0982 00	Sprocket Ass'y (19 Tooth).....	Engrenage ass. (19 dents).....	-	1	-	-
47	414 7731 00	Needle Bearing	Roulement à aiguilles	-	1	-	-
48	732 6100 75	Nut	Écrou	-	1	-	-
49	504 0829 00	Washer	Rondelle	-	1	-	-
50	504 0877 00	Lock Tab	Patte de verrouillage	-	1	-	-
51	504 0992 00	Release Spring	Ressort à rappel	-	1	-	-
52	504 0838 00	Spacer	Entretoise	-	5	-	-
53	501 0221 00	Protector.....	Protecteur	-	1	-	-
54	228 5010 45	Elastic stop nut M10.....	Ecrou élastique M10	-	5	-	-
55	222 0845 65	Hex. Screw M8 x 45.....	Vis Hex. M8 x 45	-	1	-	-
56	417 0009 00	Spring Washer	Rondelle à ressort	-	1	-	-
57	414 7732 00	O-Ring	Joint torique	-	2	-	-
58	371 8013 00	Cotter Pin	Goupille fendue	-	1	-	-
59	412 1055 00	Drive Chain (72 Links-narrow)	Chaîne (72 maillons-étroite).....	-	1	-	-
60	732 9000 20	Copper Washer	Rondelle de cuivre.....	-	3	-	-
61	504 0943 00	Washer	Rondelle	-	1	-	-
62	504 0946 02	Plate	Plaque	-	1	-	-
63	222 0514 65	Hex. Screw M5 x 14.....	Vis hex. M5 x 14.....	-	2	-	-
64	224 7510 90	Lock Washer 5 mm	Rondelle-frein 5 mm.....	-	2	-	-
65	570 0457 00	Rubber Washer	Rondelle de caoutchouc.....	-	1	-	-
66	224 7611 10	Lock Washer 6 mm	Rondelle d'arrêt 6 mm.....	-	1	-	-
67	414 9276 00	Flanged Bushing.....	Douille à épaulement	-	1	-	-
68	224 0812 01	Washer	Rondelle	-	1	-	-
69	504 0985 00	Cover Chaincase	Couvercle de carter de chaine	-	1	-	-
70	504 0758 00	Fork.....	Fourchette	-	1	-	-
71	228 5810 45	Elastic Stop Nut M8.....	Écrou élastique M8	-	1	-	-
72	732 6000 02	Screw Taptite M6 x 16	Vis autotaraudeuse M6 x 16.....	-	1	-	-

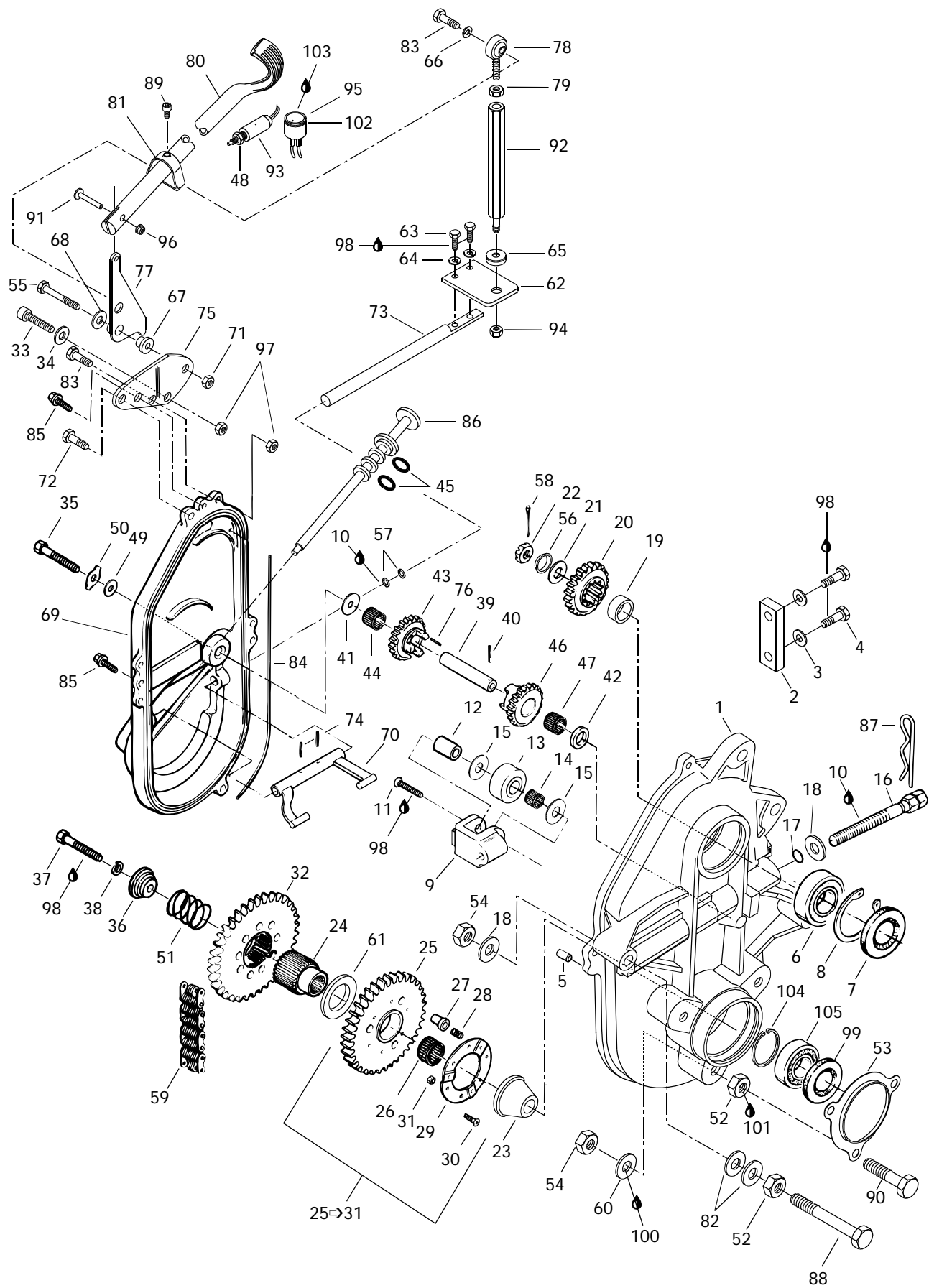

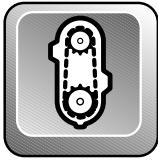

Transmission Transmission

FORMULA

		FORMULA			
		5 0 0	500 DE LUXE	Z	5 8 3
73	504 1429 00	Shaft	Axe	- 1	- -
74	414 7725 00	Spring Pin M5 x 20	Goupille ressort M5 x 20	- 2	- -
75	504 0950 00	Support-Pivot	Support-pivot	- 1	- -
76	570 0486 00	Alignment Rod	Tige d'alignement	- 1	- -
77	504 0949 00	Weld Plate Pivoting	Plaque de pivotement soudé	- 1	- -
78	414 7734 00	Ball Joint R.H.	Joint à rotule DR	- 1	- -
79	228 0610 45	Nut M6	Écrou M6	- 1	- -
80	570 0446 00	Grip	Poignée	- 1	- -
81	572 0711 00	Stopper-Switch	Butée-contact	- 1	- -
82	504 0737 00	Shim	Cale	- @	- -
83	222 0620 65	Hex. Screw M6 x 20	Vis hex. M6 x 20	- 2	- -
84	414 3623 00	Seal	Joint	- 1	- -
85	732 6000 04	Self Tapping Screw M6 x 30	Vis autotaraudeuse M6 x 30	- 4	- -
N 86	572 0927 00	Filler Cap	Bouchon de remplissage	- 1	- -
87	414 5756 00	Hair Pin	Goupille de sureté	- 1	- -
88	732 6011 11	Hex. Screw M10 x 70	Vis hex. M10 x 70	- 2	- -
89	364 9016 00	Screw	Vis	- 1	- -
90	732 6011 12	Hex. Screw M10 x 40	Vis hex. M10 x 40	- 3	- -
91	390 0089 00	Rivet	Rivet	- 1	- -
92	504 0947 00	Tie Rod (Bar)	Barre d'accouplement	- 1	- -
93	515 1626 00	Switch Connector Ass'y	Contacteur ass.	- 1	- -
94	228 5510 45	Elastic Stop Nut M5	Écrou élastique M5	- 1	- -
N 95	414 8051 02	Back-Up Alarm	Alarme de mise en marche arrière	- 1	- -
96	389 8043 00	Push Nut	Écrou à pression	- 1	- -
97	228 5610 45	Elastic Nut M6	Écrou élastique M6	- 2	- -
98	413 7074 00	Loctite 271, 10 cc	Loctite 271, 10 cc	- @	- -
99	581 0565 00	Oil Seal	Joint d'étanchéité d'huile	- 1	- -
100	413 7027 00	Loctite 515, Paste Gasket, 50 ml	Loctite 515, joint en pâte, 50 ml	- @	- -
101	413 7030 00	Loctite 242, 10 cc	Loctite 242, 10 cc	- @	- -
102	414 8051 01	Nut Plastic	Écrou plastique	- 1	- -
103	293 8000 33	Silicone Sealant, Adchem Clear 4511	Enduit étanche-silicone, Adchem clair 4511	- @	- -
104	414 7849 00	Circlip (Interior)	Circlip (intérieur)	- 1	- -
105	405 4039 00	Ball Bearing 6206	Roulement à bille 6206	- 1	- -

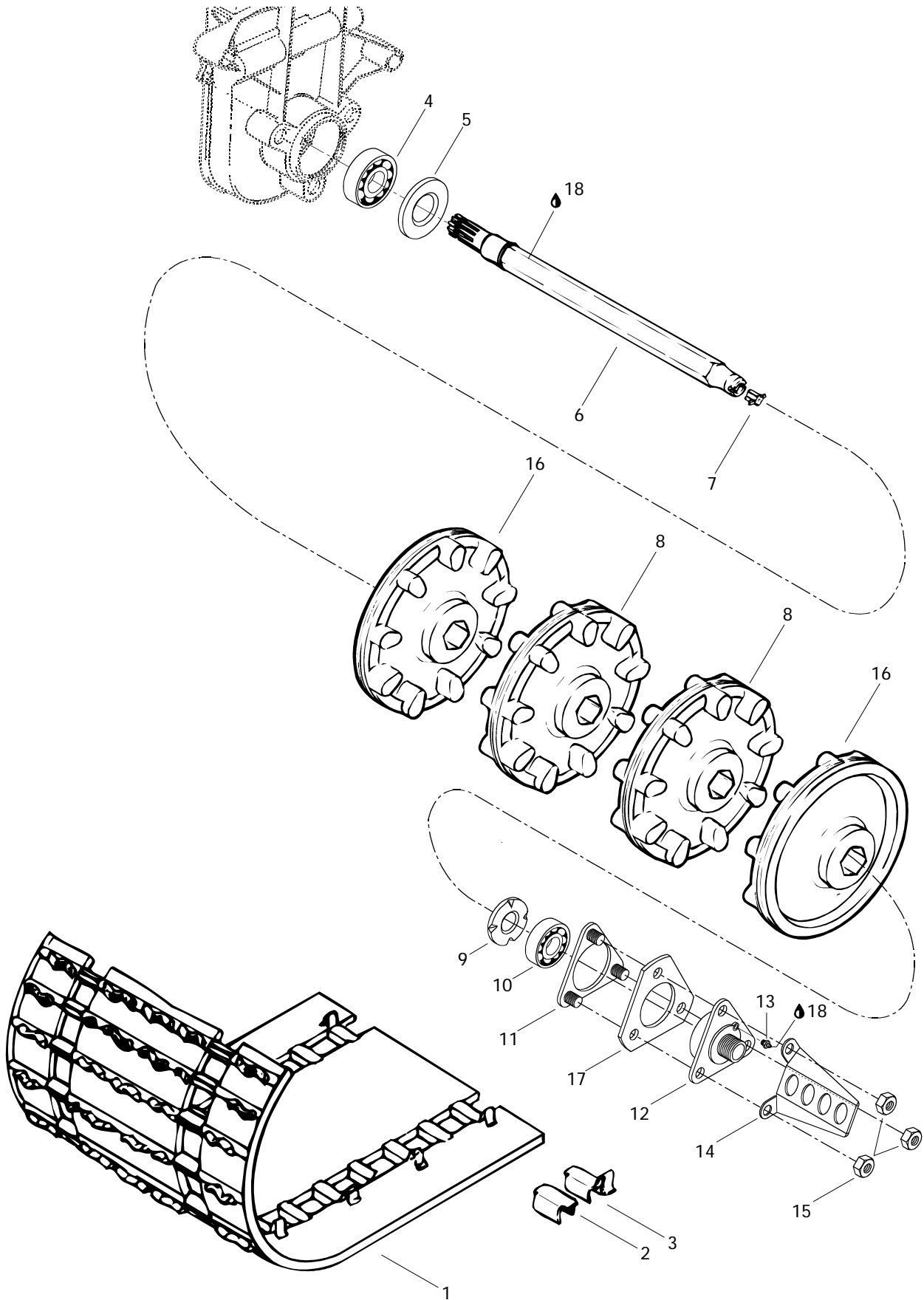



Drive Axle and Track

Essieu moteur et chenille

FORMULA

		FORMULA			
		500	500 DE LUXE	Z	583
1	570 2090 00	Track 121"	Chenille 121"	1	- - -
N	570 2098 00	Track 121"	Chenille 121"	-	1 - -
N	570 2101 00	Track 121"	Chenille 121"	-	- 1 1
2	500 0033 00	Cleat	Agrafe	48	48 48 48
3	500 0034 00	Guide Cleat	Agrafe guide	48	48 48 48
4	405 4039 00	Ball Bearing, 6206	Roulement à billes, 6206	1	1 1 1
5	581 0565 00	Oil Seal	Joint d'étanchéité d'huile	1	1 1 1
6	501 0253 00	Drive Axle	Arbre d'entraînement	1	1 1 1
7	572 0101 00	Speedometer Drive Insert	Prise de l'indicateur de vitesse	1	1 1 1
8	414 6639 00	9 Tooth Sprocket	Barbotin 9 dents	2	2 2 2
9	501 0174 00	Ball Bearing Protector	Protecteur de roulement à billes	1	1 1 1
10	405 4044 00	Ball Bearing 6205	Roulement à billes 6205	1	1 1 1
11	501 0178 00	Retainer Ring	Anneau de retenue	1	1 1 1
12→13	501 0175 00	Ball Bearing Housing	Logement de roulement à billes ...	1	1 1 1
13	408 2007 00	Grease Fitting	Raccord de graissage	1	1 1 1
14	517 2436 00	Cable Protector	Protecteur de câble	1	1 1 1
15	228 5810 45	Elastic Nut M8	Écrou élastique M8	3	3 3 3
16	414 9908 00	9 Tooth Half Sprocket	Demi barbotin 9 dents	1	1 2 2
17	501 0222 00	Spacer	Entretoise	1	1 1 1
18	413 7061 00	Lithium Grease, 400 gr.	Graisse au lithium, 400 gr.	@	@ @ @

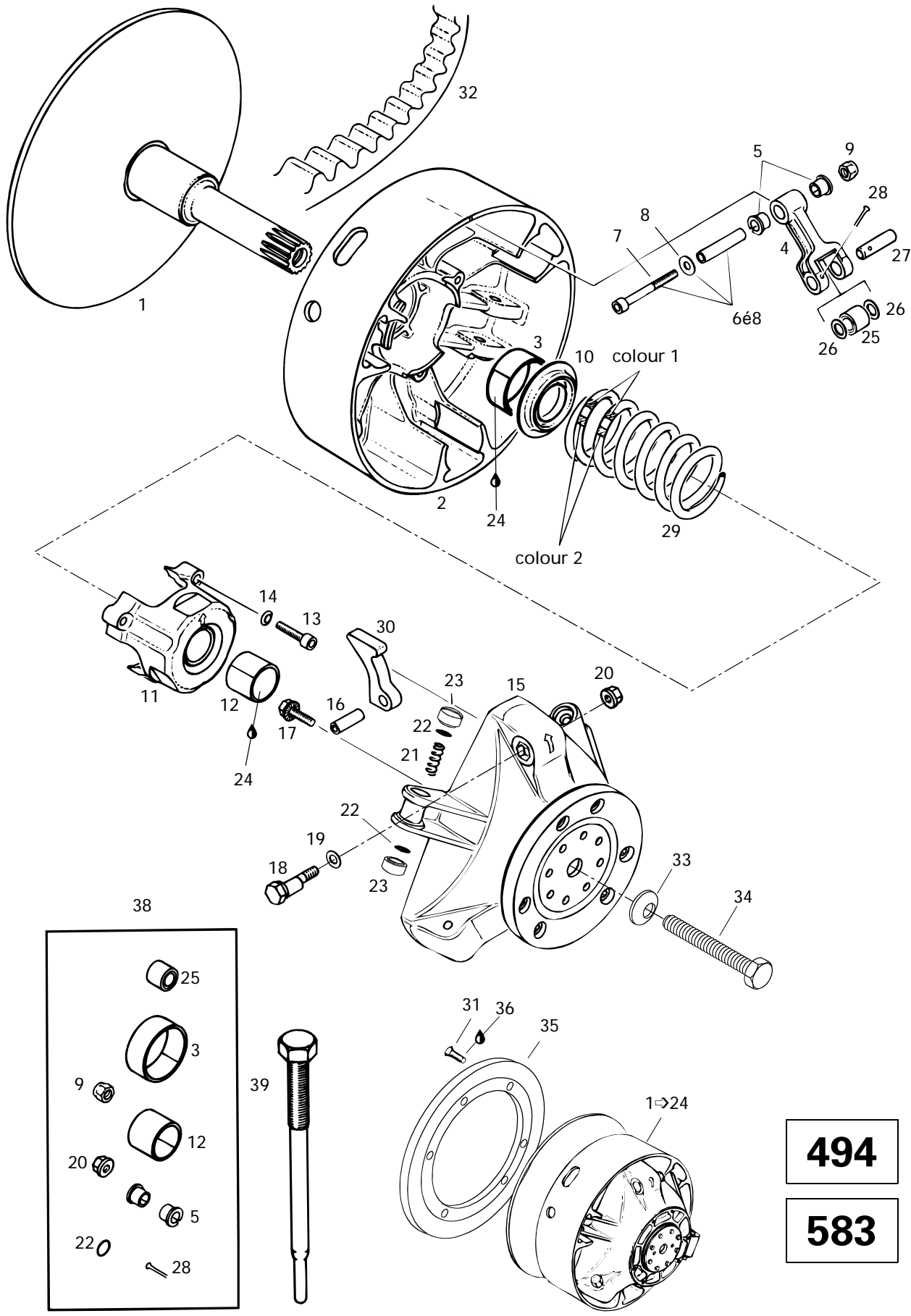

494

583

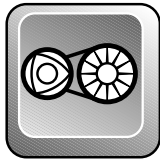

Drive Pulley (494 - 583) Poulie motrice (494 - 583)

FORMULA

5	500	Z	5
0	DE		8
0	LUXE		3

N 1 →24	417 2159 00	Drive Pulley Ass'y	Poulie motrice ass.	1	1	-	-
N	417 2157 00	Drive Pulley Ass'y. (Incl. 38)	Poulie motrice ass. (incl. 38)	-	-	1	1
N 1	417 0035 00	Inner Half Ass'y	Demi-poulie fixe	1	1	-	-
N	417 0035 02	Inner Half Ass'y	Demi-poulie fixe	-	-	1	1
N 2 →3	417 0037 00	Outer Half Ass'y	Demi-poulie coulissante	1	1	1	1
N 3	417 0042 01	Bushing Outer Half	Douille de demi-poulie coulissante	1	1	1	1
N 4 →5	417 0038 00	Lever Ass'y	Levier ass.	3	3	3	3
N 5	417 0043 05	Flanged Bushing	Douille à épaulement	6	6	6	6
N 6 →8	417 0048 00	Screw Ass'y	Vis d'ajustement ass.	3	3	3	3
7	222 9650 65	Screw Allen M6 x 50	Vis Allen M6 x 50	3	3	3	3
8	224 0611 51	Washer 6 mm	Rondelle 6 mm	3	3	3	3
9	228 5610 45	Lock Nut M6	Écrou de blocage M6	3	3	3	3
N 10	417 0050 00	Spring Seat	Siège du ressort	1	1	1	1
N 11 →12	417 0040 00	Spring Cover Ass'y	Couvercle de ressort ass.	1	1	1	1
N 12	417 0045 01	Bushing Spring Cover	Douille de couvercle de ressort	1	1	1	1
N 13	222 9640 66	Allen Screw M6x40	Vis Allen M6x40	3	3	3	3
14	420 2453 70	Friction-Washer 6 mm	Rondelle de friction 6 mm	3	3	3	3
N 15	417 0047 00	Governor Cup	Cuvette du régulateur	1	1	1	1
N 16	732 8040 09	Dowel Tube M8 x 24	Goupille d'assemblage M8 x 24	3	3	3	3
N 17	732 6012 49	Hex. Locking Screw M6 x 18	Vis de blocage hex. M6 x 18	6	6	6	6
N 18	417 0055 00	Calibration Screw	Vis de calibration	3	3	3	3
N 19	417 0056 00	Washer	Rondelle	3	3	3	3
N 20	228 4670 45	Locking Nut M6	Écrou de blocage M6	3	3	3	3
N 21	417 0057 00	Spring	Ressort	3	3	3	3
N 22	732 4010 30	O-Ring	Joint torique	6	6	6	6
N 23	417 0058 00	Slider Shoe	Glissière	6	6	6	6
24	413 7031 00	Loctite 609, 10 cc	Loctite 609, 10 cc	@	@	@	@
N 25	417 0039 00	Roller Ass'y	Rouleau ass.	3	3	3	3
N 26	417 0043 02	Thrust Washer	Rondelle de butée	6	6	6	6
N 27	417 0043 03	Pin	Goupille	3	3	3	3
N 28	732 9580 01	Cotter Pin	Goupille fendue	3	3	3	3
29	415 0154 00	Spring (Violet/Green)	Ressort (violet/vert)	1	1	-	-
	415 0349 00	Spring (Violet/Blue)	Ressort (violet/bleu)	-	-	1	1
N 30	417 0052 81	Ramp (281)	Rampe (281)	3	3	-	-
N	417 0052 86	Ramp (286)	Rampe (286)	-	-	3	3
N 31	732 6012 46	Self Tapping Screw	Vis autotaraudeuse	-	6	-	-
32	414 8606 00	Drive Belt	Courroie d'entraînement	1	1	1	1

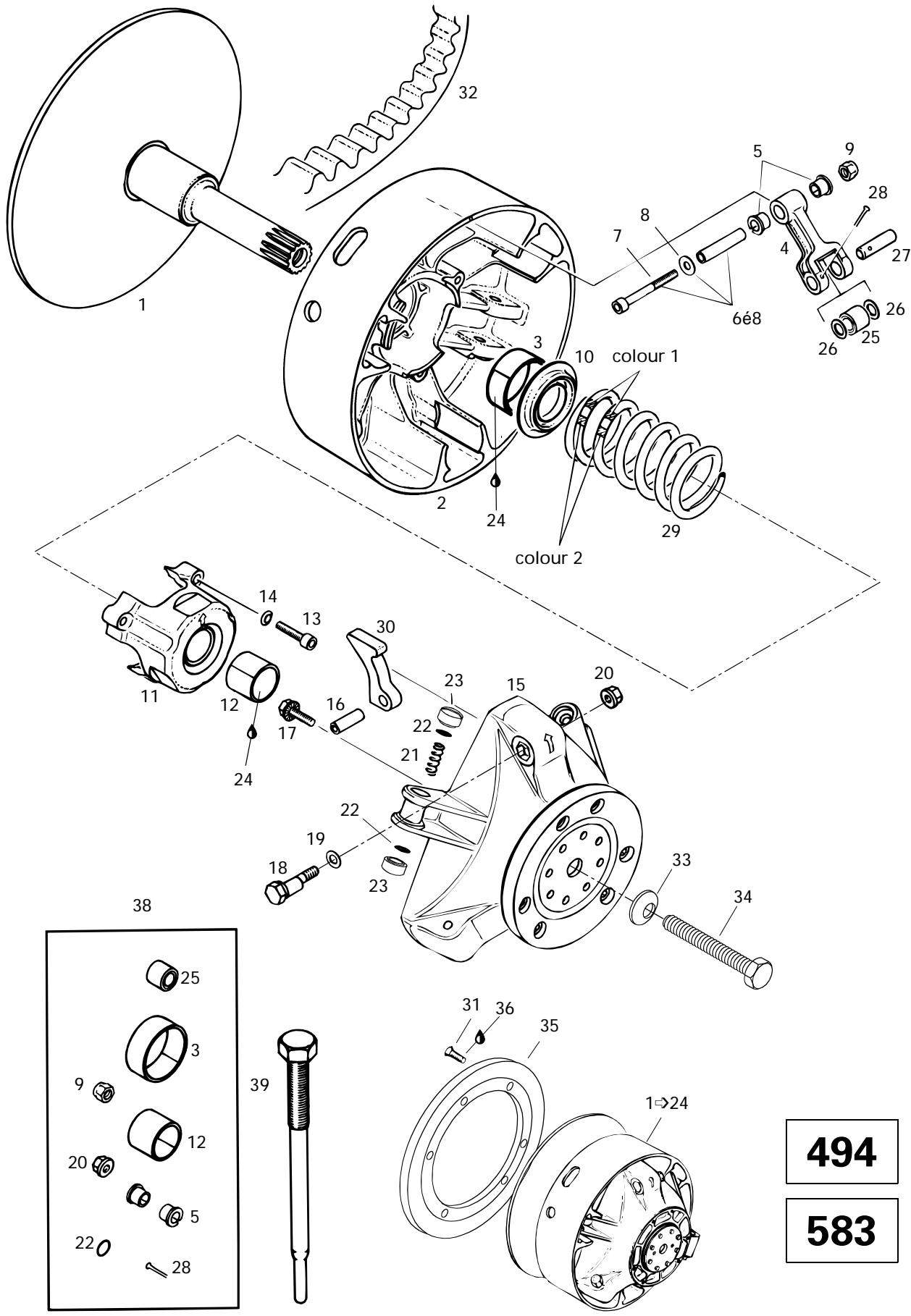

494

583

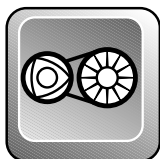

Drive Pulley (494 - 583) Poulie motrice (494 - 583)

FORMULA

		500	500 DE LUXE	Z	583
33	732 9000 21	Conical Spring Washer	Rondelle-ressort conique	1	1 - -
	732 9000 26	Conical Spring Washer	Rondelle-ressort conique	-	- 1 1
34	417 1200 00	Bolt	Boulon	1	1 - -
	417 1201 00	Bolt	Boulon	-	- 1 1
N 35	415 0431 00	Ring Gear (86 Tooth)	Couronne de lancement (86 dents)	-	1 - -
36	413 7074 00	Loctite 271, 10 cc	Loctite 271, 10 cc	-	@ - -
N 37	861 7565 00	High Altitude Kit (Not Shown)	Ens. haute altitude (non ill.)	Opt	Opt - -
N	861 7563 00	High Altitude Kit (Not Shown)	Ens. haute altitude (non ill.)	-	- Opt -
N	861 7564 00	High Altitude Kit (Not Shown)	Ens. haute altitude (non ill.)	-	- - Opt
N 38	417 0061 00	Clutch Repair Kit.....	Ens. de réparation d'embrayage ...	1	1 1 1
39	529 0079 00	Puller Inner Half	Extracteur de demi-poulie fixe	1	1 1 1

FORMULA Z

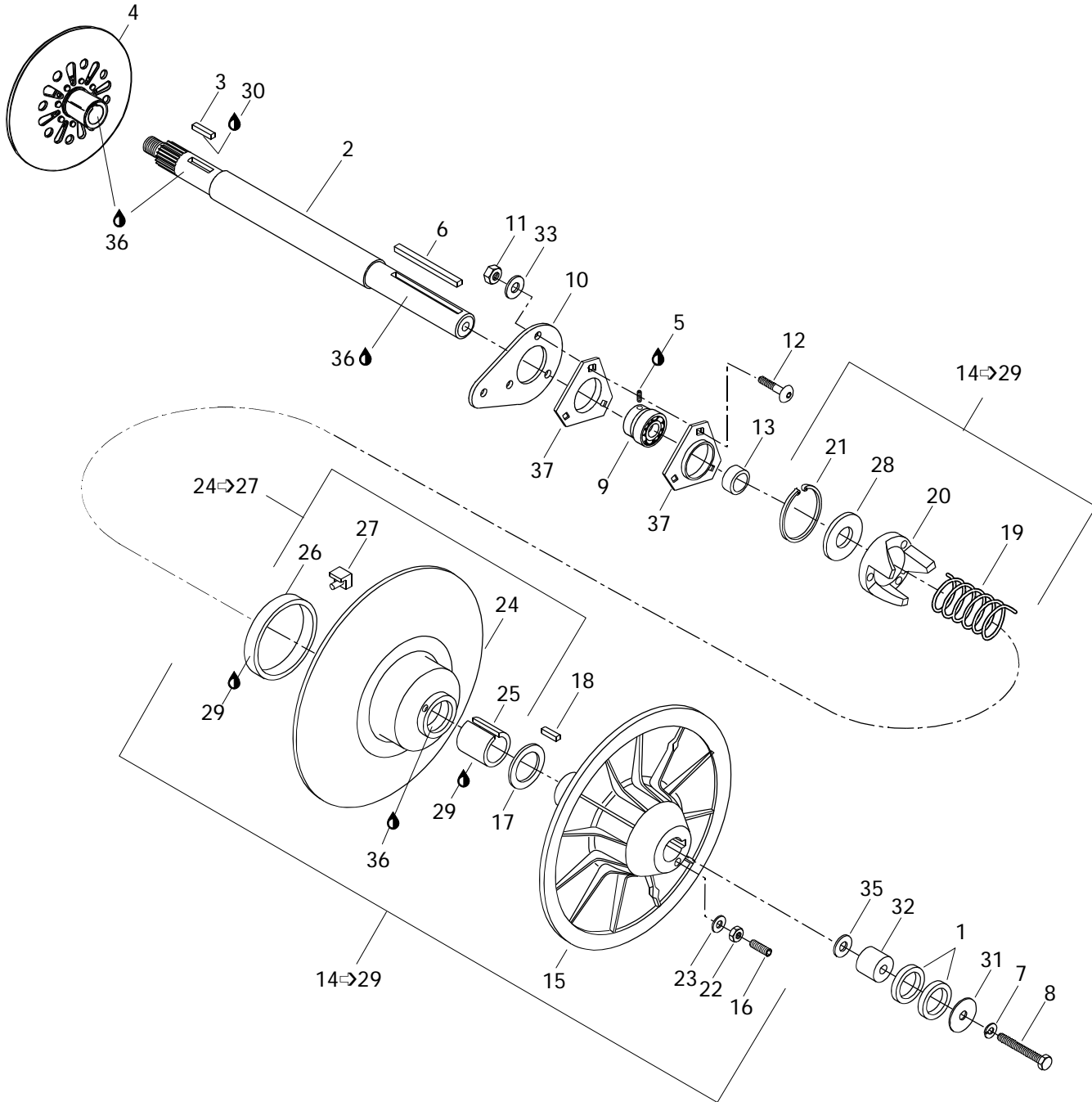
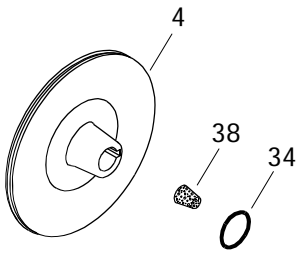

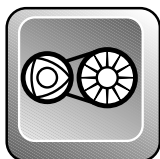

Driven Pulleys Poulies menées

FORMULA

5	500	Z	5
0	DE		8
0	LUXE		3

1	504 1082 00	Shim	Cale	@	@	@	@
N 2	504 0983 00	Countershaft	Arbre de renvoi	1	1	–	1
	504 1394 00	Countershaft	Arbre de renvoi	–	–	1	–
3	507 0213 00	Key	Clavette	1	1	1	1
N 4	507 0306 00	Brake Disk	Disque de frein	1	1	–	1
N	507 0307 00	Brake Disk	Disque de frein	–	–	1	–
5	413 7030 00	Loctite 242, 50 ml	Loctite 242, 50 ml	@	@	@	@
6	414 5813 00	Key	Clavette	1	1	1	1
7	224 7811 40	Lock Washer M8	Rondelle-frein M8	1	1	1	1
8	222 0865 65	Hex Screw M8 x 65	Vis hex. M8 x 65	1	1	1	1
9	405 4079 00	Ball Bearing with Collar	roulement à billes avec collet	1	1	–	1
	405 4083 00	Ball Bearing with Collar	roulement à billes avec collet	–	–	1	–
10	501 0223 00	Spacer	Entretoise	1	1	1	1
11	228 5810 45	Elastic Nut M8	Écrou élastique M8	3	3	3	3
12	732 6011 56	Socket Head Screw M8 x 25	Vis à tête creuse M8 x 25	3	3	3	3
13	504 1283 00	Shim	Cale	1	1	1	1
N 14-29	— XXX —	Driven Pulley Ass'y	Poulie menée ass.	1	1	1	1
N 15	504 1416 00	Fixed Half Pulley Ass'y	Demi-poulie fixe ass.	1	1	1	1
16	223 5630 65	Allen Screw M6 x 30	Vis Allen M6 x 30	3	3	3	3
17	504 1419 00	Thrust Washer	Rondelle de butée	1	1	1	1
18	414 8208 00	Key	Clavette	1	1	1	1
19	414 5589 00	Release Spring	Ressort de rappel	1	1	1	1
20	504 0961 00	Cam (50°)	Came (50°)	1	1	1	1
21	371 9031 00	Snap Ring	Frein d'axe	1	1	1	1
22	228 0610 45	Nut M6	Écrou M6	3	3	3	3
23	420 2453 70	Washer	Rondelle	3	3	3	3
N 24-27	504 1434 00	Sliding Pulley	Demi-poulie coulissante	1	1	1	1
25	415 0112 00	Bushing Garlock	Douille garlock	1	1	1	1
26	414 8766 00	Bushing Garlock	Coussinet garlock	1	1	1	1
27	414 9180 00	Cam Slider Shoe	Glissière de came	3	3	3	3
28	504 1418 00	Washer	Rondelle	1	1	1	1
29	413 7031 00	Loctite 609, 10 cc	Loctite 609, 10 cc	@	@	@	@
30	— XXX —	Loctite 277, 10 cc	Loctite 277, 10 cc	@	@	@	@
31	517 0787 00	Washer	Rondelle	1	1	1	1
32	504 0916 00	Counter Shaft Extension	Rallonge d'arbre de renvoi	1	1	1	1
33	224 0811 71	Washer	Rondelle	1	1	1	1

Parts marked with «XXX» are not available as spare parts.

Les articles marqués d'un «XXX» ne sont pas disponibles comme pièces de remplacement.

FORMULA Z

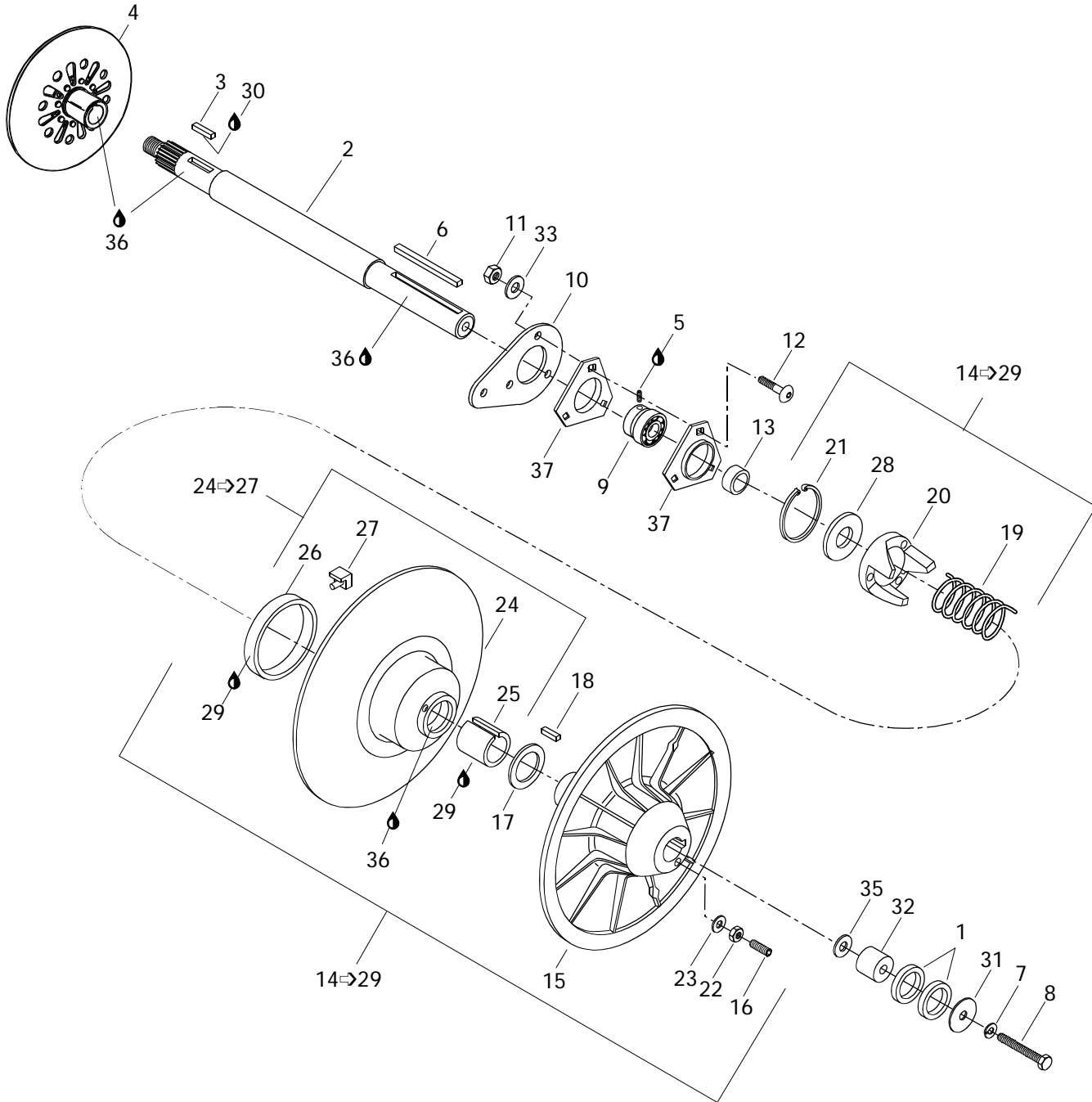
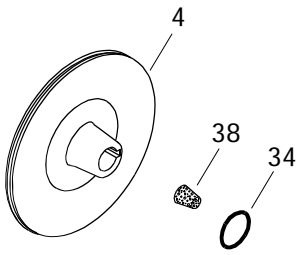

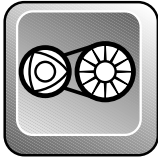

Driven Pulleys Poulies menées

FORMULA

				5 0 0	500 DE LUXE	Z	5 8 3
34	371 9100 00	Circlip	Circlip	1	1	-	1
35	224 0812 01	Washer	Rondelle	@	@	@	@
36	413 7010 00	Loctite 767, Antiseize Lubricant, 12 oz	Loctite 271, lubrifiant antigrippage, 12 oz ..	@	@	@	@
37	501 0250 00	Flange	Flasque	2	2	2	2
38	414 7848 00	Cork	Bouchon de liège	-	-	1	-

Belt Guard Garde-courroie

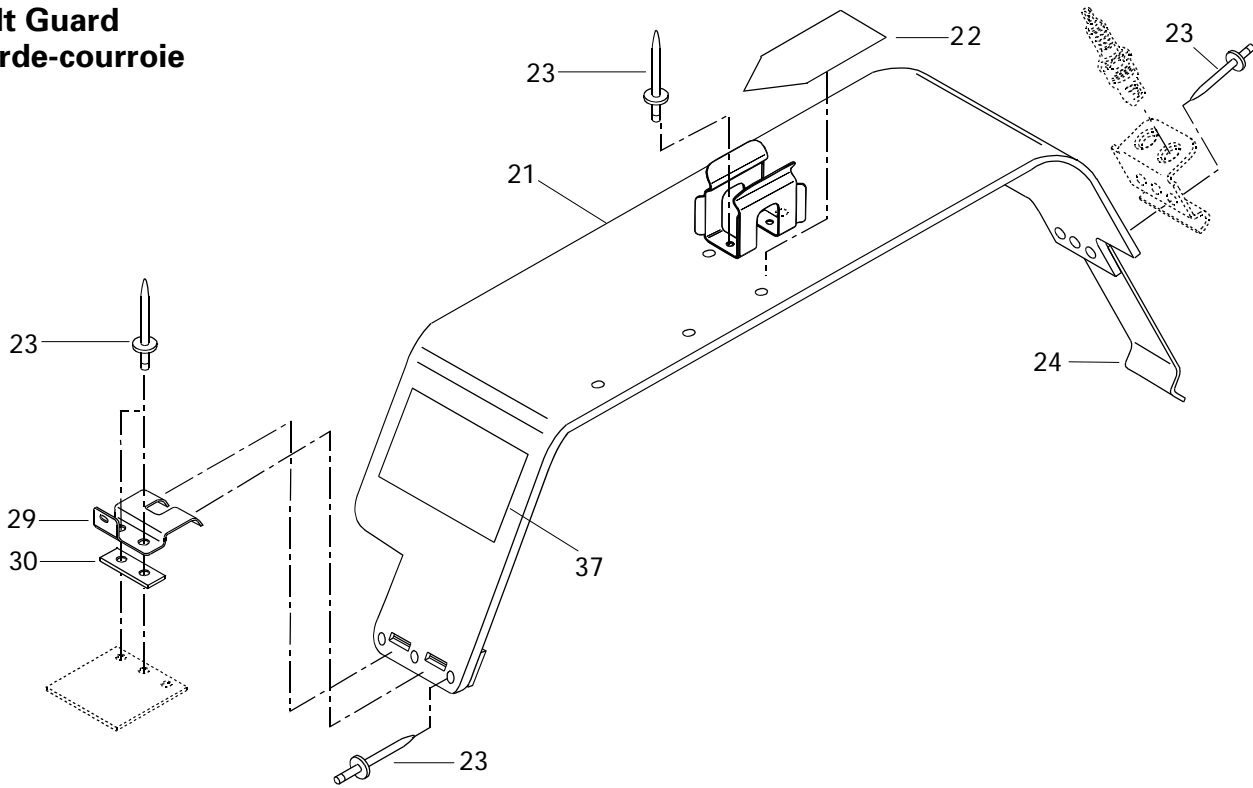

Brake Frein

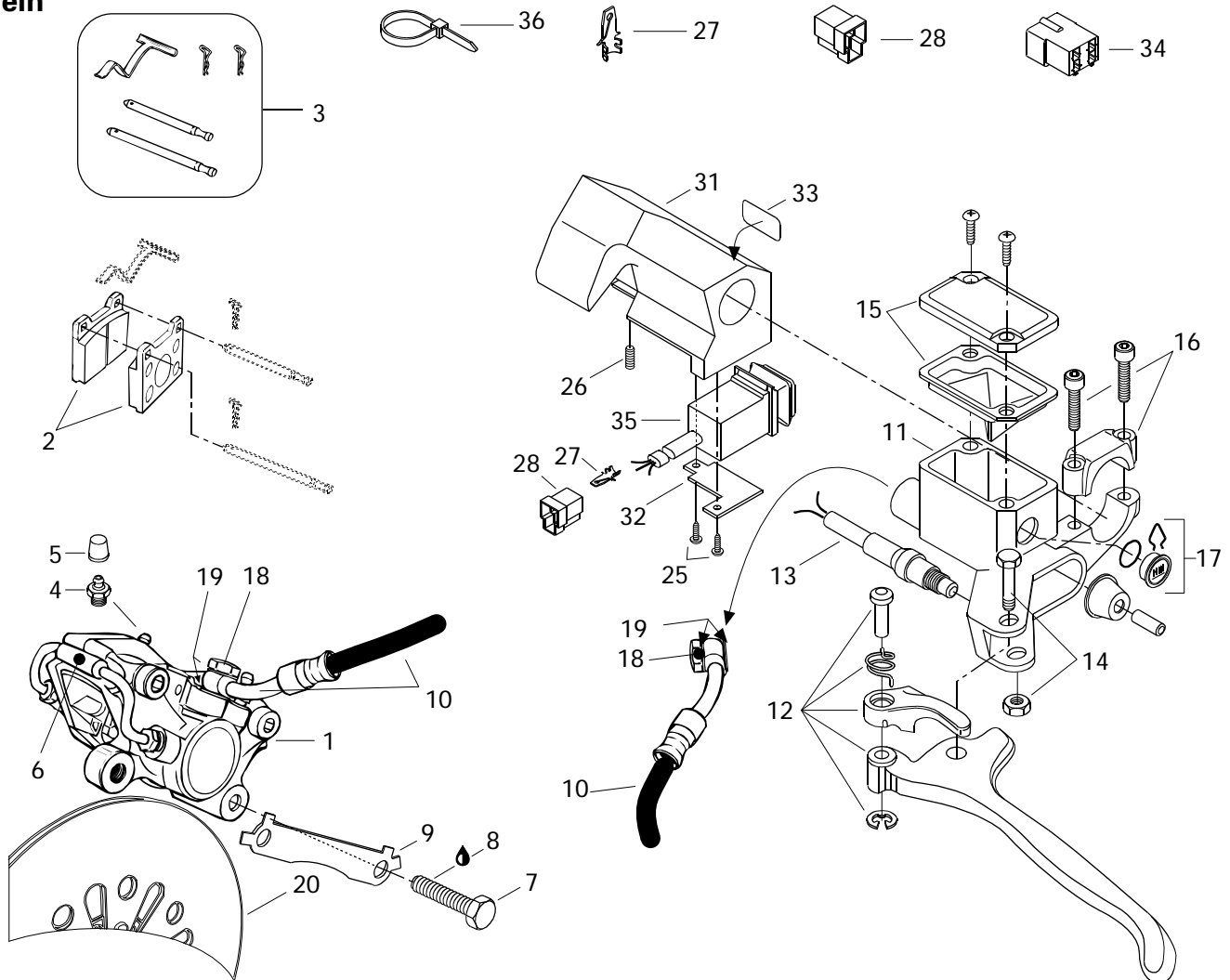

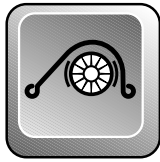

Hydraulic Brake and Belt Guard

Frein hydraulique et garde-courroie

FORMULA

500	500 DE LUXE	Z	583
-----	-------------	---	-----

N 1-6	415 0345 00	Caliper	Étrier	1	1	-	1
	414 9200 00	Caliper	Étrier	-	-	1	-
N 2	415 0536 00	Brake Lining Kit	Ens. de garnitures de frein	1	1	-	1
	414 9900 00	Brake Lining Kit	Ens. de garnitures de frein	-	-	1	-
3	414 9907 00	Kit (Pins, Retainers, Spring)	Ens. (tiges, goupilles, ressort)	1	1	1	1
4	414 9898 00	Screw-Bleeder	Vis de purge	2	2	2	2
5	414 9897 00	Boot	Capuchon	2	2	2	2
6	414 9899 00	Tube	Tube	1	1	1	1
7	222 0035 65	Hex. Screw M10 x 35	Vis Hex. M10 x 35	2	2	2	2
8	413 7030 00	Loctite 242, 10cc	Loctite 242, 10cc	@	@	@	@
9	507 0299 00	Locking Tab	Frein de vis	1	1	1	1
N 10	415 0347 00	Hose	Boyau	1	1	1	1
N 11-17	415 0346 00	Master Cylinder	Maître cylindre	1	1	1	1
12	415 0297 00	Lever Ass'y	Levier ass.	1	1	1	1
13	415 0301 00	Microswitch Ass'y	Micro-contact ass.	1	1	1	1
14	415 0300 00	Pin Ass'y	Axe ass.	1	1	1	1
15	415 0299 00	Cover	Couvercle	1	1	1	1
16	415 0298 00	Clamp Ass'y	Bride ass.	1	1	1	1
17	414 9906 00	Window	Fenêtre	1	1	1	1
18	414 9205 00	Bolt	Boulon	2	2	2	2
19	414 9206 00	Washer	Rondelle	4	4	4	4
N 20	507 0306 00	Brake Disk Ass'y	Disque de frein ass.	1	1	-	1
N	507 0307 00	Brake Disk Ass'y	Disque de frein ass.	-	-	1	-
N 21-24	517 2856 00	Belt Guard Ass'y	Garde-courroie ass.	1	1	1	1
22	415 0289 00	Warning Decal	Décalque d'avertissement	1	1	1	1
23	390 4022 00	Rivet	Rivet	10	10	10	10
24	414 9418 00	Tool Box Spring	Ressort de boîte d'outils	1	1	1	1
25	414 4732 00	Self Tapping Screw	Vis autotaraudeuse	2	2	2	2
26	414 4408 00	Set Screw	Vis de pression	1	1	1	1
27	409 2061 00	Tab	Patte	@	@	@	@
28	409 2042 00	Housing Tab	Logement raccord	@	@	@	@
29	518 3142 00	Pulley Guard Bracket	Attache de garde poulie	1	1	1	1
30	518 2075 00	Reinforcement Plate	Plaque de renfort	1	1	1	1
31	572 0795 00	Housing-Dimmer	Logement de feu de croisement	1	1	1	1
32	517 2838 00	Housing-Plate	Plaque de logement	1	1	1	1
33	415 0255 00	Switch Decal	Décalque d'interrupteur	1	1	1	1
34	409 2093 00	Housing Tab	Logement de raccord	@	@	@	@

Belt Guard Garde-courroie

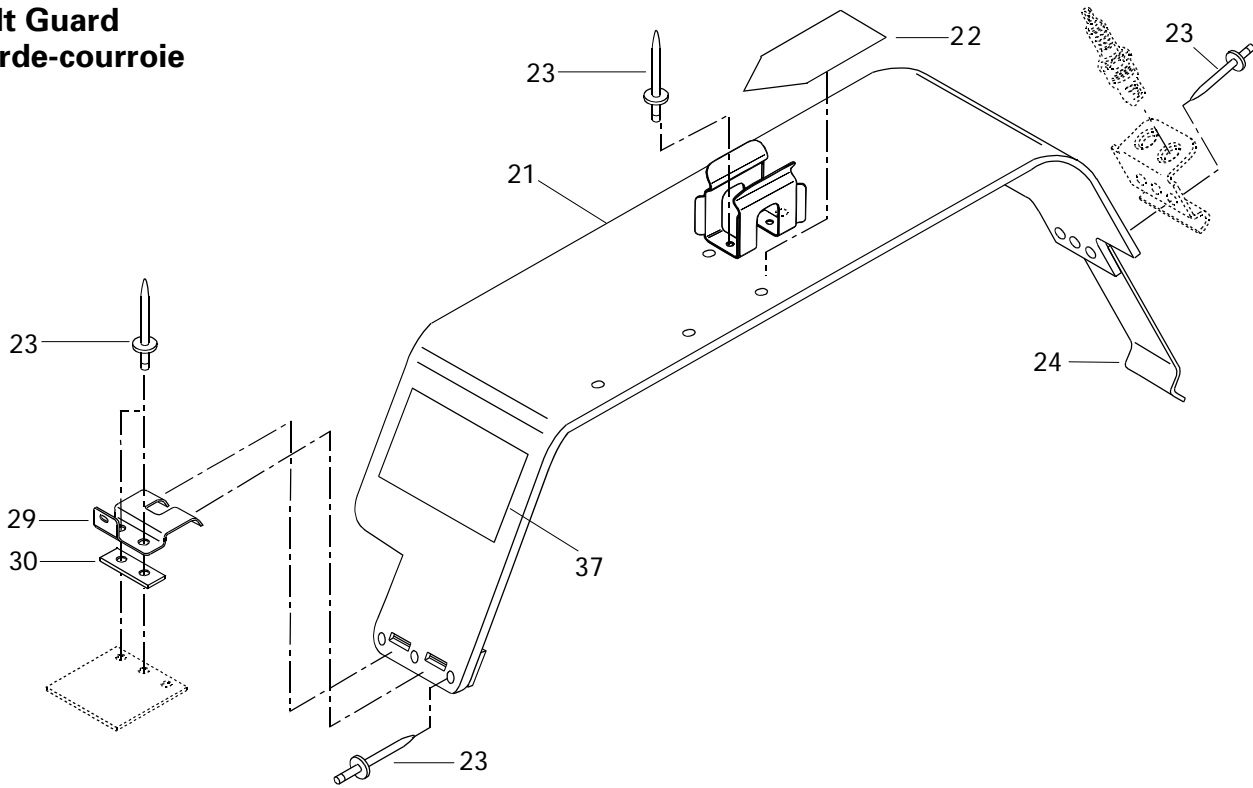

Brake Frein

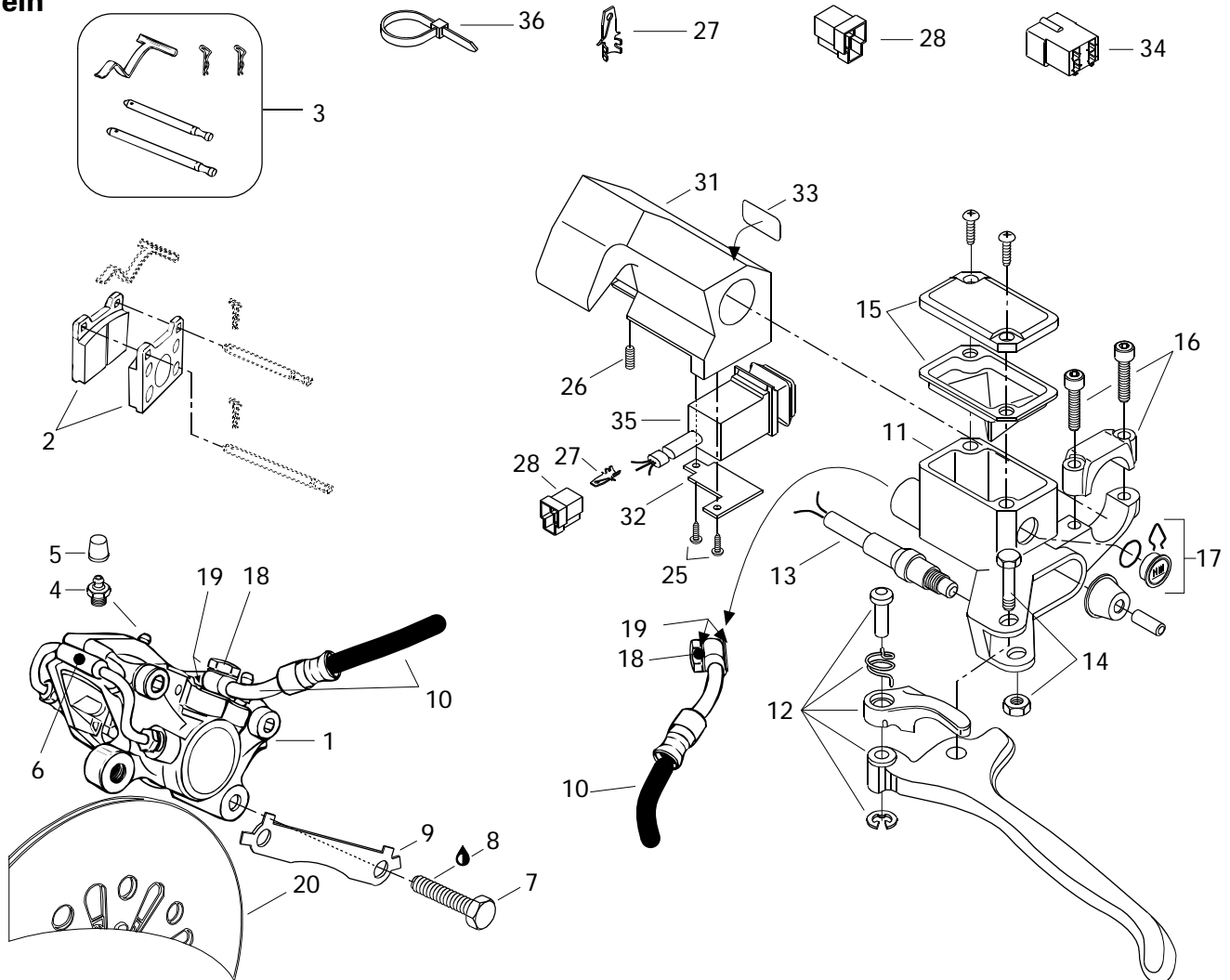

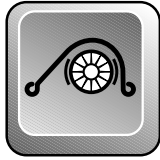

Hydraulic Brake and Belt Guard Frein hydraulique et garde-courroie

FORMULA

				5 0 0	500 DE LUXE	Z	5 8 3
35	515 1631 00	Light Switch	Bouton de lumière	1	1	1	1
36	414 1152 00	Tie Rap	Attache	2	2	2	2
N 37	418 0017 06	Decal Adjustment Suspension	Décalque ajustement suspension	1	1	–	1
N	418 0017 08	Decal Adjustment Suspension	Décalque ajustement suspension	–	–	1	–

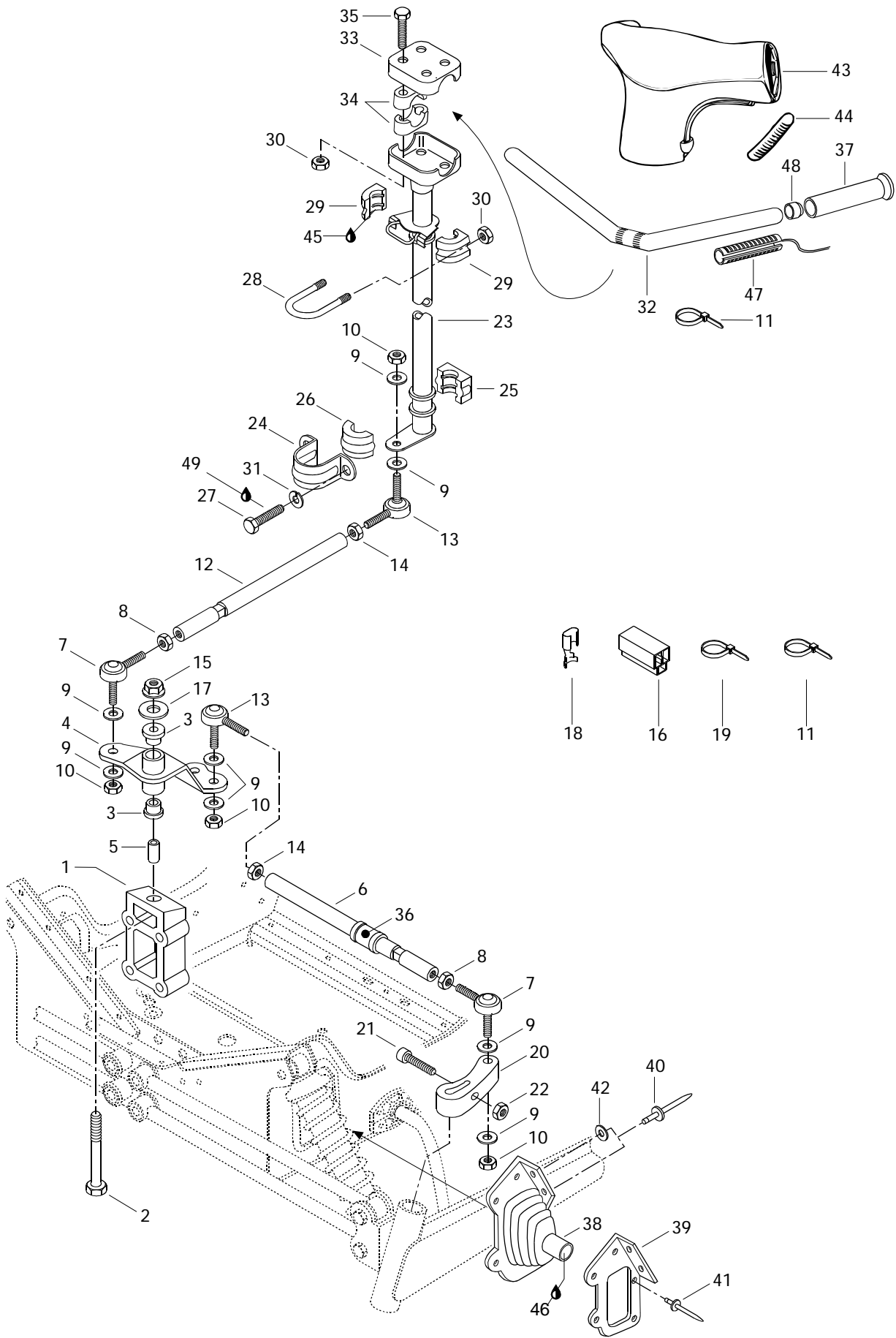



Steering System

Système de direction

FORMULA

		FORMULA					
		500	500 DE LUXE	Z	583		
1	506 1214 00	Block	Bloc d'attache	1	1	1	1
2	222 0285 65	Screw M12 x 85	Vis M12 x 85	1	1	1	1
N 3	415 0411 00	Cushion	Coussinet	2	2	2	2
N 4	506 1338 00	Pivot Arm	Bras de pivot	1	1	1	1
N 5	415 0380 00	Pivot	Pivot	1	1	1	1
N 6	506 1360 00	Tie Rod	Barre d'accouplement	2	2	2	2
7	414 7680 00	R.H. Ball Joint	Joint à rotule droit	3	3	3	3
8	732 6100 10	Jam Nut M10	Écrou de blocage M10	3	3	3	3
9	503 1259 00	Hard Washer	Rondelle trempée	12	12	12	12
10	732 6100 42	Elastic Stop Nut M10	Écrou élastique M10	6	6	6	6
11	414 1152 00	Tie Rap	Attache	@	@	@	@
12	506 1108 00	Tie Rod	Barre d'accouplement	1	1	1	1
13	414 7681 00	L.H. Ball Joint	Joint à rotule gauche	3	3	3	3
14	732 6100 11	Jam Nut M10	Écrou de blocage M10	3	3	3	3
15	228 5210 45	Hex. Elastic Nut M12	Écrou élastique hex. M12	1	1	1	1
16	409 2043 00	Housing Receptacle	Logement raccord femelle	1	1	1	1
N 17	506 1364 00	Flat Washer 12 mm	Rondelle plate 12 mm	1	1	1	1
18	561 5031 00	Receptacle	Raccord femelle	3	3	3	3
19	293 7500 01	Tie Rap	Attache	2	2	2	2
20	506 1305 00	R.H. Steering Arm	Bras de direction DR	1	1	1	1
	506 1306 00	L.H. Steering Arm	Bras de direction GA	1	1	1	1
21	222 9835 65	Allen Screw M8 x 35	Vis Allen M8 x 35	2	2	2	2
22	228 7810 45	Elastic Flanged Nut M8	Écrou élastique à épaulement M8	2	2	2	2
23	506 1280 00	Main Tube	Arbre de direction	1	1	1	1
24	517 1262 00	Retaining Support	Support de retenue	1	1	1	1
25	572 0644 00	Lower Half Bushing	Douille moitié inférieur	1	1	1	1
26	572 0645 00	Upper Half Bushing	Douille moitié supérieur	1	1	1	1
27	222 0820 65	Hex. Screw M8 x 20	Vis hex. M8 x 20	2	2	2	2
28	506 0606 00	«U» Clamp	Bride en «U»	1	1	1	1
29	572 0671 00	Half Bushing	Demie douille	2	2	2	2
30	228 5810 45	Elastic Nut M8	Écrou élastique M8	6	6	6	6
31	224 7811 40	Lock Washer M8	Rondelle-frein M8	2	2	2	2
32	506 1259 00	Handle Bar (Straight)	Guidon (droit)	1	1	1	1
33	506 0554 00	Steering Clamp	Bride de direction	1	1	1	1
34	414 4916 00	Steering Support	Support de guidon	4	4	4	4
35	222 0855 65	Hex. Screw M8 x 55	Vis hex. M8 x 55	4	4	4	4
36	572 0365 00	Bushing	Douille	2	2	2	2

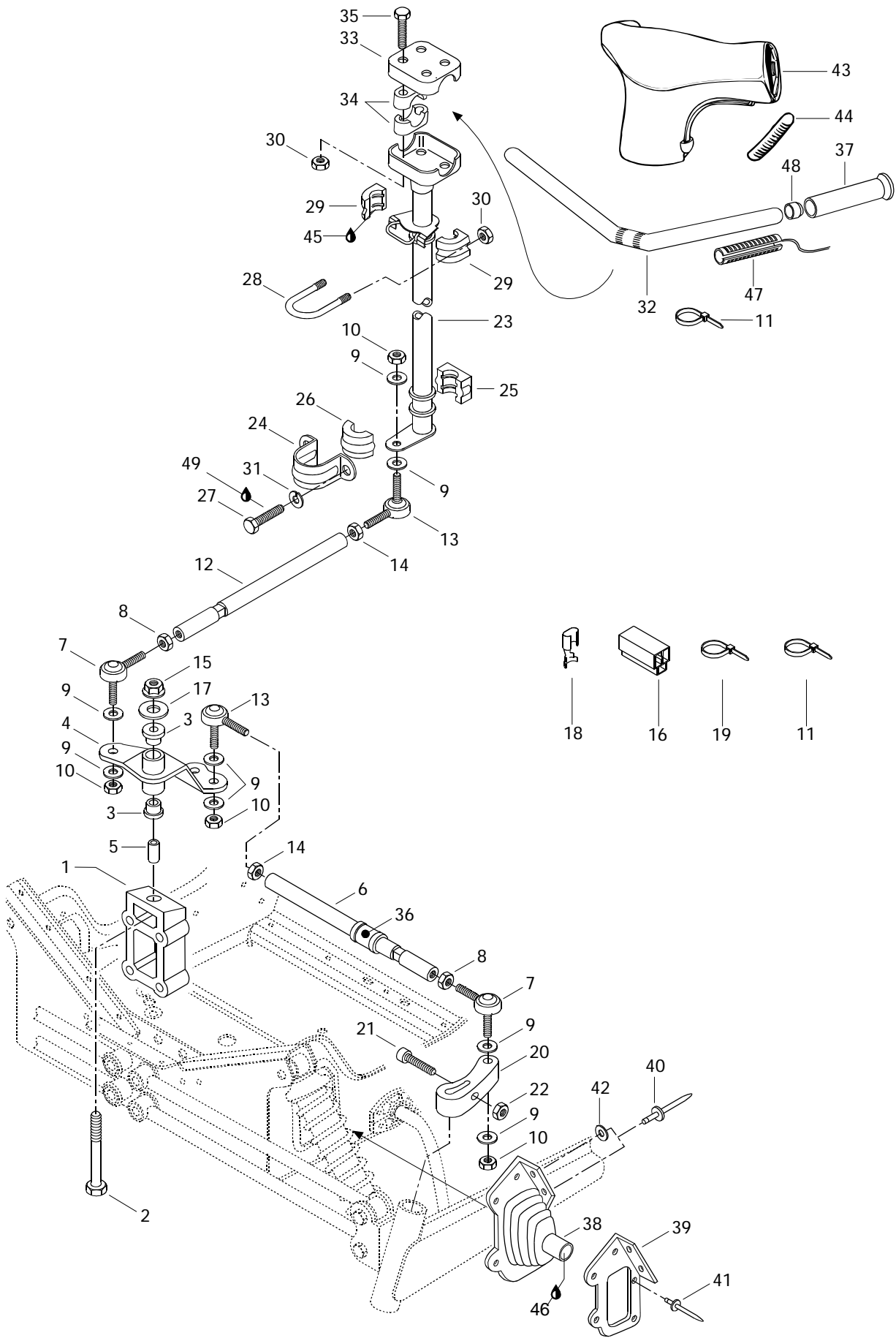



Steering System Système de direction

FORMULA

		FORMULA					
		500	500 DE LUXE	Z	583		
37	572 0617 00	Grip	Poignée	2	2	2	2
38	570 0248 00	R.H. Tie Rod Cap	Capuchon de timonerie DR	1	1	1	1
	570 0249 00	L.H. Tie Rod Cap	Capuchon de timonerie GA	1	1	1	1
39	517 2412 00	R.H Plate Cap	Plaque du capuchon DR	1	1	1	1
	517 2413 00	L.H Plate Cap	Plaque du capuchon GA	1	1	1	1
40	390 9068 00	Rivet	Rivet	4	4	4	4
41	390 4022 00	Rivet	Rivet	10	10	10	10
42	517 1243 00	Washer	Rondelle	4	4	4	4
N 43	572 0841 00	Steering Padding	Rembourrage du guidon	1	1	1	1
44	572 0724 00	Key Way	Mortaise	2	2	2	2
45	413 7061 00	Lithium Grease, 400 gr	Graisse-lithium, 400 gr	@	@	@	@
46	293 5500 14	Grease, Super Lube # 823-28	Graisse, Super Lube # 823-28	@	@	@	@
47	410 1100 00	Heating Grip	Poignée chauffante	2	2	2	2
48	572 0819 00	End Handle Bar	Bout de guidon	2	2	2	2
49	413 7074 00	Loctite 271, 10 cc	Loctite 271, 10 cc	@	@	@	@

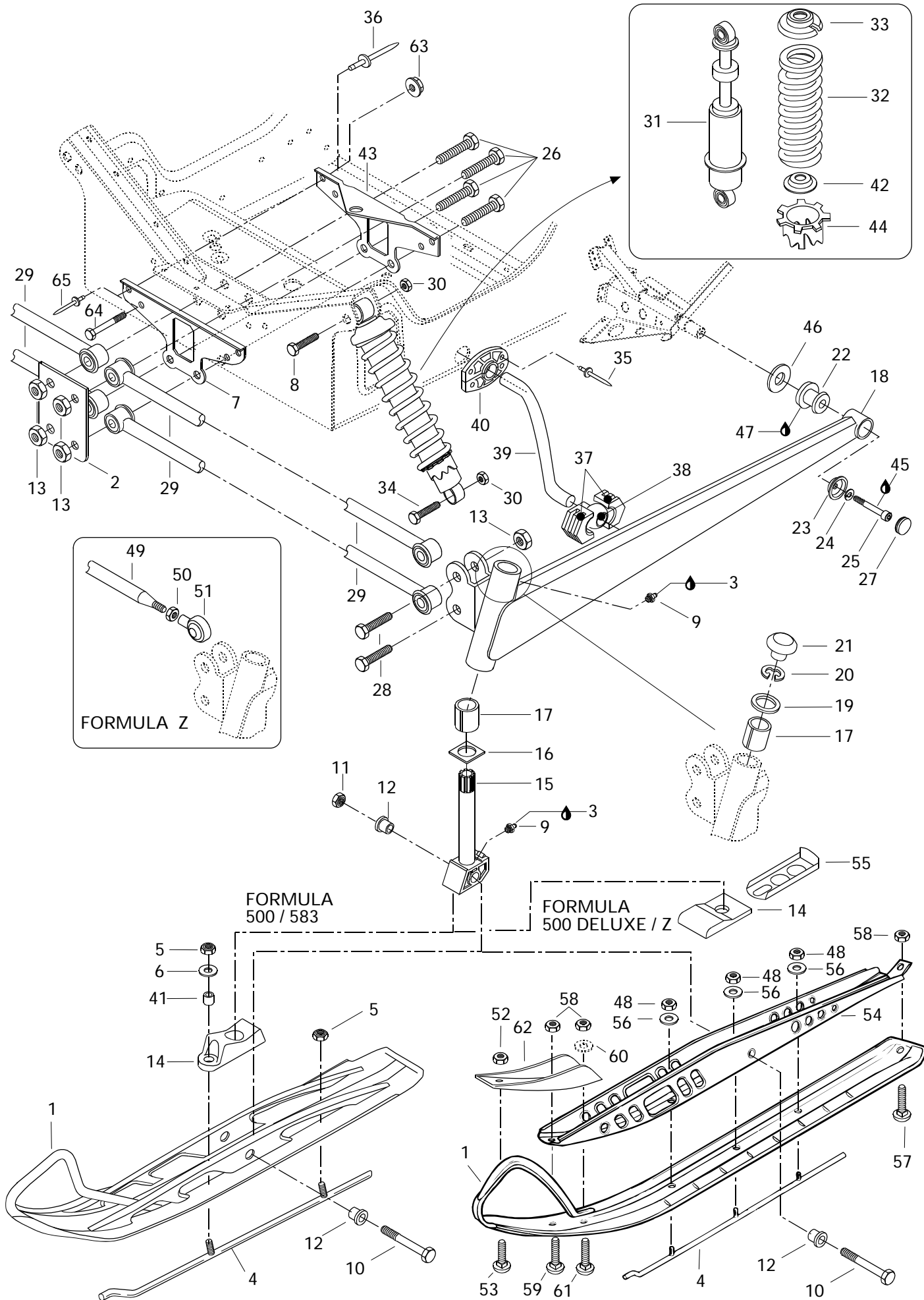



Front Suspension and Ski Suspension avant et ski

FORMULA

		500	500 DE LUXE	Z	583		
N 1	505 0678 10	Ski (Welded).....	Ski (soudé).....	2	-	-	2
N	572 0857 00	Ski Plastic.....	Ski plastique.....	-	2	2	-
2	518 3067 00	Support.....	Support.....	1	1	1	1
3	413 7061 00	Lithium Grease, 400 gr.....	Graisse-lithium, 400 gr.....	@	@	@	@
4-5	505 0663 20	Runner	Lisse	2	-	-	2
N	505 0673 20	Runner Carbide (5)	Lisse carbure (5)	-	2	2	-
5	228 5810 45	Elastic Nut M8.....	Écrou élastique M8.....	4	-	-	4
6	224 0802 51	Washer.....	Rondelle.....	2	-	-	2
7	517 2548 00	Link Plate.....	Plaque de raccord.....	1	1	1	1
8	222 0060 65	Hex. Screw M10 x 60.....	Vis hex. M10 x 60.....	2	2	2	2
9	408 2007 00	Grease Fitting.....	Graisser.....	4	4	4	4
10	732 6011 76	Hex. Screw M12.....	Vis hex. M12.....	2	2	2	2
11	228 5210 45	Elastic Stop Nut M12.....	Écrou élastique M12.....	2	2	2	2
12	414 5306 00	Cushion.....	Coussinet.....	4	4	4	4
13	228 5210 45	Elastic Hex. Nut M12.....	Écrou élastique hex. M12.....	8	8	8	8
14	570 0535 00	Ski Stopper.....	Butée de ski.....	2	-	-	2
	570 0468 00	Ski Stopper.....	Butée de ski.....	-	2	2	-
N 15	506 1392 00	Ski Leg.....	Jambe de ski.....	2	2	2	2
16	506 0812 00	Wear Plate.....	Plaquette d'usure.....	2	2	2	2
17	572 0699 00	Housing.....	Coussinet.....	4	4	4	4
N 18	506 1348 10	L.H. Swing Arm.....	Bras oscillant GA.....	1	1	-	-
N	506 1350 10	L.H. Swing Arm.....	Bras oscillant GA.....	-	-	1	-
N	506 1336 10	L.H. Swing Arm.....	Bras oscillant GA.....	-	-	-	1
N	506 1347 10	R.H. Swing Arm.....	Bras oscillant DR.....	1	1	-	-
N	506 1349 10	R.H. Swing Arm.....	Bras oscillant DR.....	-	-	1	-
N	506 1337 10	R.H. Swing Arm.....	Bras oscillant DR.....	-	-	-	1
19	506 0809 00	Thrust Washer.....	Rondelle d'appui.....	2	2	2	2
20	371 9104 00	Circlip.....	Circlip.....	2	2	2	2
N 21	572 0913 00	Cap.....	Bouchon.....	2	2	2	2
22	570 0622 00	Rubber Damper.....	Coussinet tampon.....	2	2	2	2
23	506 1158 00	Bowl.....	Coupole.....	2	2	2	2
24	224 7811 40	Spring Lock Washer M8.....	Rondelle-frein à ressort M8.....	2	2	2	2
25	222 9825 65	Allen Screw M8 x 25.....	Vis Allen M8 x 25.....	2	2	2	2
26	732 6011 13	Hex. Screw M12 x 100.....	Vis hex. M12 x 100.....	4	4	4	4
27	572 0459 00	Cap.....	Capuchon.....	2	2	2	2
28	222 0250 75	Hex. Screw M12 x 50.....	Vis hex. M12 x 50.....	4	4	4	4
N 29	580 6497 00	Arm Ass'y	Barreau ass.	4	4	2	4
30	228 5010 45	Elastic Hex. Nut M10.....	Écrou hex. élastique M10.....	4	4	4	4

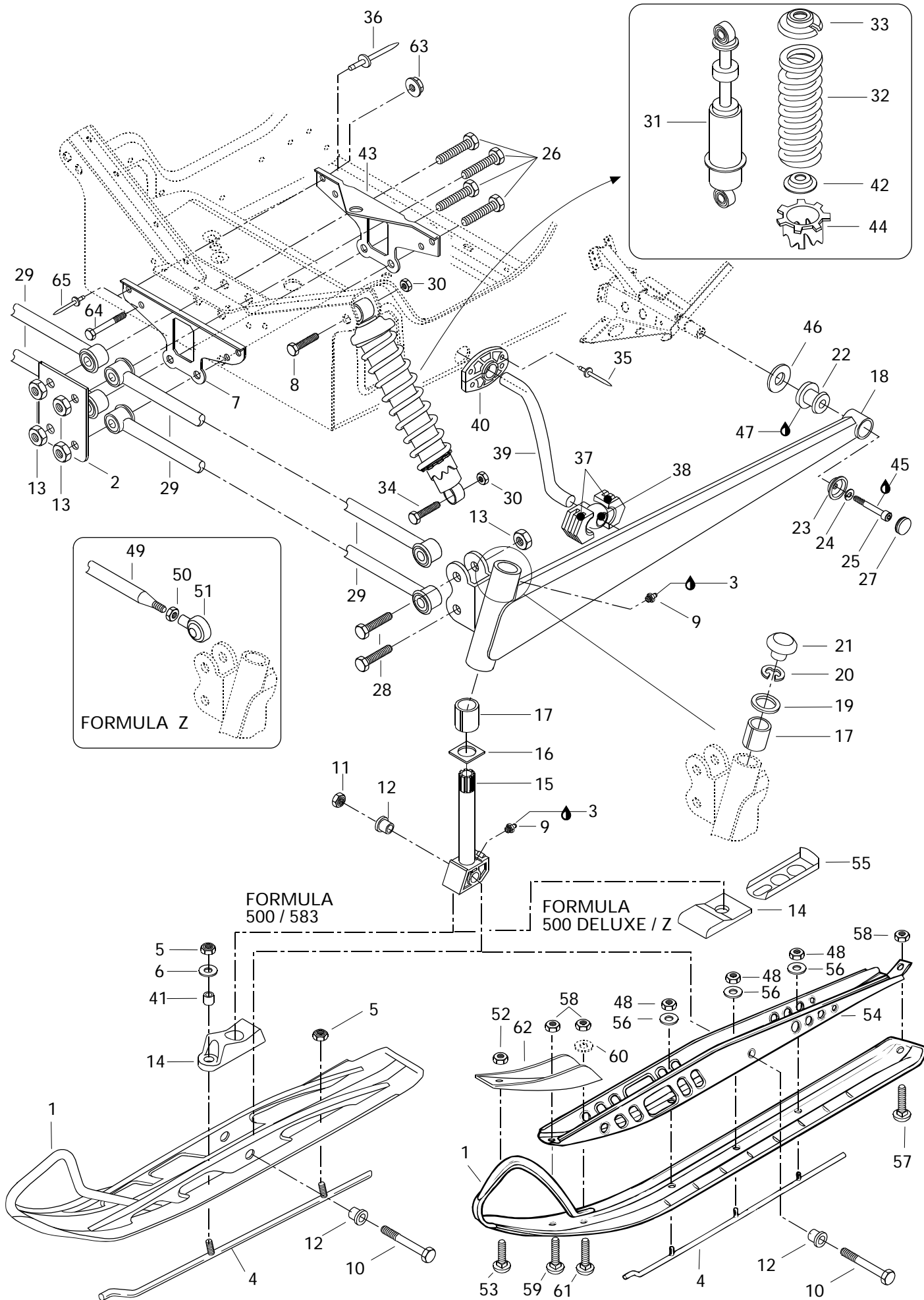



Front Suspension and Ski Suspension avant et ski

FORMULA

			5 0 0	500 DE LUXE	Z	5 8 3
N 31	415 0402 00	Front Shock			2 2 2 2	
32	414 9761 00	Shock Spring (Red)			2 2 2 2	
33	503 1406 00	Spring Stopper			2 2 2 2	
34	222 0055 65	Hex. Screw M10 x 55			2 2 2 2	
35	390 4023 00	Rivet			8 8 8 8	
36	390 9092 00	Rivet Avex			2 2 - 2	
37	572 0698 00	Block Sliding			4 4 4 4	
38	506 1273 00	Joint Ball			2 2 - 2	
	503 1422 00	Joint Ball			- - 2 -	
N 39	506 1341 00	Stabilisator			1 1 - 1	
	506 1318 00	Stabilisator			- - 1 -	
40	572 0776 00	Half-Bushing			4 4 - 4	
	572 0299 00	Half-Bushing			- - 4 -	
41	506 1173 00	Bushing			2 - - 2	
42	503 1651 00	Spring Guide			2 2 2 2	
43	517 2549 00	Rear Plate Link			1 1 1 1	
44	503 1690 00	Adjuster Ring			2 2 2 2	
45	413 7070 00	Loctite 242, 10 cc			@ @ @ @	
46	503 1467 00	Washer			2 2 2 2	
47	293 5500 14	Grease, Super Lube # 823-28			@ @ @ @	
48	228 5010 45	Elastic Nut M10			- 6 6 -	
N 49	580 6498 00	Arm Ass'y			- - 2 -	
50	228 3710 42	Hex. Jam Nut M14			- - 2 -	
N 51	415 0425 00	R.H. Ball Joint			- - 2 -	
52	228 7610 45	Elastic Flanged Stop Nut M6			- 2 2 -	
53	222 2625 65	Carriage Bolt M6 x 25			- 2 2 -	
N 54	505 0675 00	Ski Support			- - 2 -	
N	505 0681 00	Ski Support			- 2 - -	
N 55	505 0675 09	Stopper			- 2 2 -	
56	224 0022 51	Washer			- 6 6 -	
57	222 2825 65	Carriage Bolt M8 x 25			- 2 2 -	
58	228 7810 45	Elastic Flanged Stop Nut M8			- 6 6 -	
59	222 2830 65	Carriage Bolt M8 x 30			- 2 2 -	
60	— XXX —	Washer			- 2 2 -	
61	222 2840 65	Carriage Bolt M8 x 40			- 2 2 -	

Parts marked with «XXX» are not available as spare parts.

Les articles marqués d'un «XXX» ne sont pas disponibles comme pièces de remplacement.

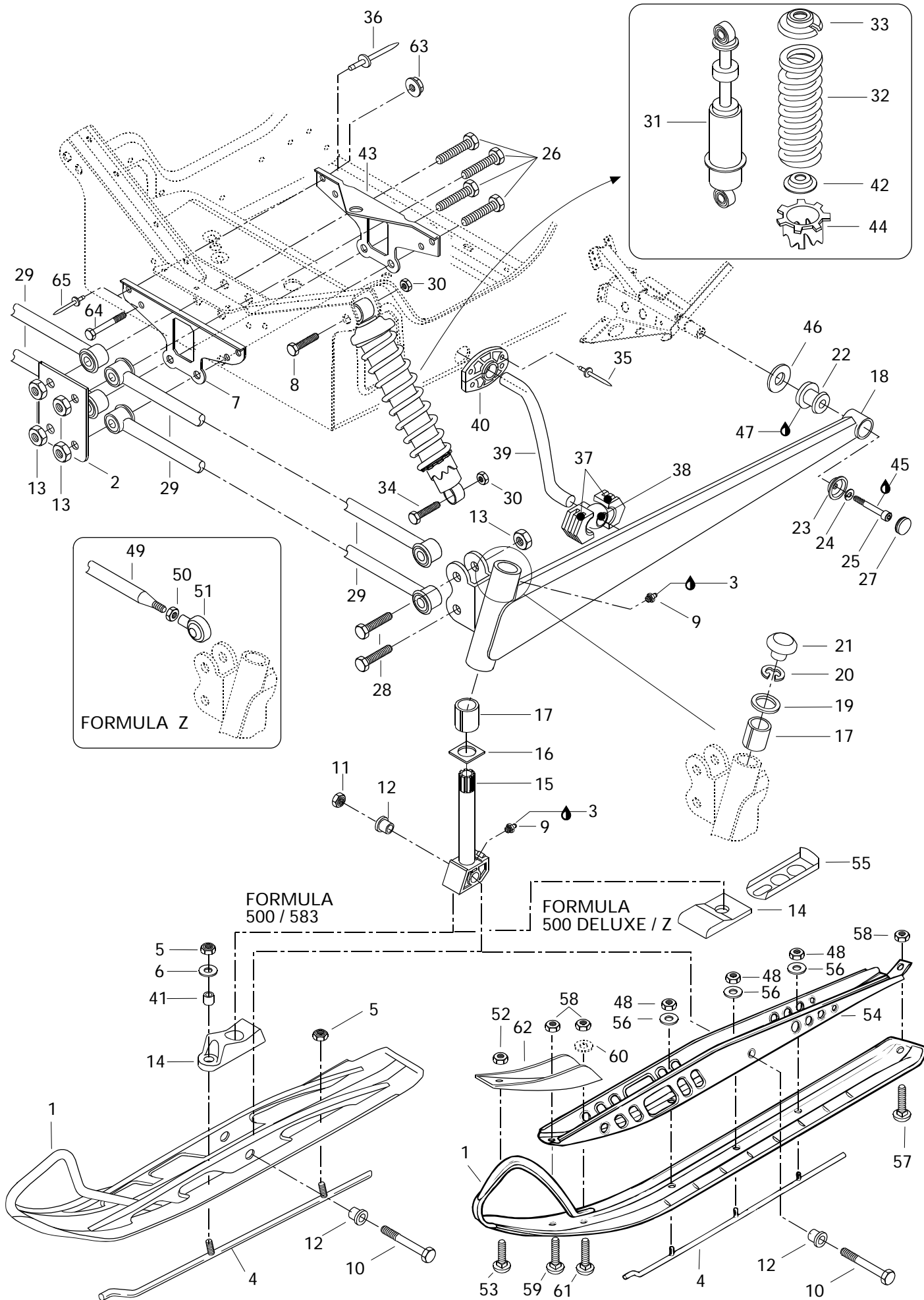



Front Suspension and Ski Suspension avant et ski

FORMULA

			5	500	Z	5	
			0	DE		8	
			0	LUXE		3	
62	505 0637 00	Ski Reinforcement.....	Renfort de ski	—	—	2	—
N	505 0680 00	Ski Reinforcement.....	Renfort de ski	—	2	—	—
63	228 7610 45	Nut Flange Elastic M6	Écrou à épaulement M6	—	—	4	—
64	222 0655 65	Screw Hex. M6 x 55.....	Vis hex. M6 x 55.....	—	—	4	—
65	— XXX —	Rivet	Rivet	—	—	4	—

Parts marked with «XXX» are not available as spare parts.

Les articles marqués d'un «XXX» ne sont pas disponibles comme pièces de remplacement.

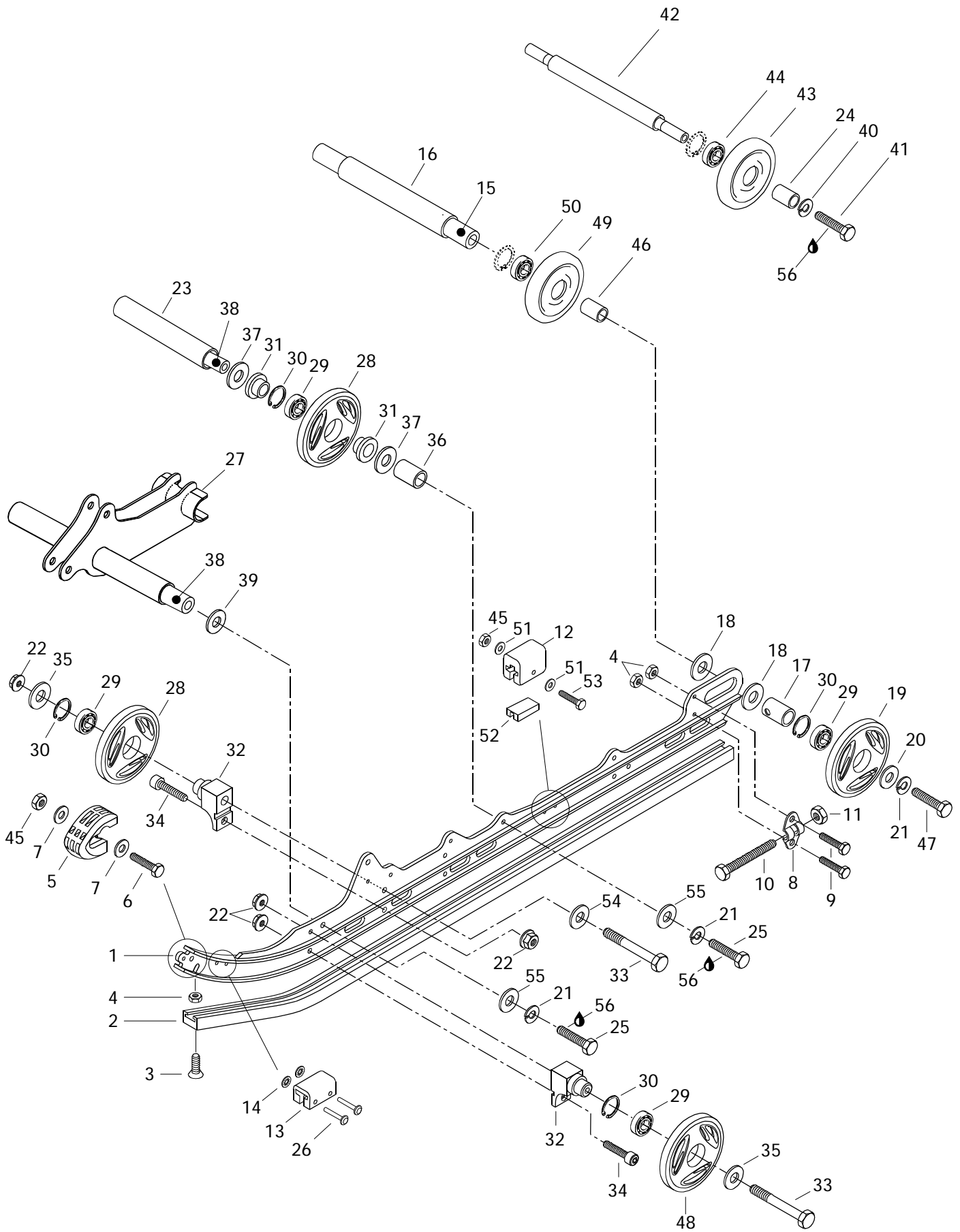

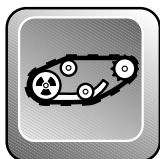

Rear Suspension Suspension arrière

FORMULA

			5 0 0	500 DE LUXE	Z	5 8 3
1	503 1666 00	Runner 121"	2	2	-	2
2	560 1022 00	Runner Shoe 121"	2	2	-	2
3	216 3625 60	Countersunk Head Screw M6 x 25	2	2	-	2
4	228 5610 45	Hex. Elastic Nut M6	6	6	-	6
5	572 0754 00	Runner Protector	2	2	-	2
6	222 0525 65	Hex. Screw M5 x 25	2	2	-	2
7	391 3016 00	Flat Washer	4	4	-	4
8	503 1553 00	Tensioner	2	2	-	2
9	222 0620 65	Hex. Screw M6 x 20	4	4	-	4
10	732 6010 17	Hex. Screw M10 x 110	2	2	-	2
11	228 5010 45	Hex. Elastic Nut M10	2	2	-	2
N 12	570 0630 00	Rubber Stopper	2	2	-	2
13	570 0479 00	Rubber Stopper Front	2	2	-	2
14	389 8043 00	Push Nut	4	4	-	4
15	503 1607 00	Rear Axle	1	1	-	1
16	503 1395 00	Interior Spacer Long	1	1	-	1
17	503 1548 00	Outer Spacer	2	2	-	2
18	504 1082 00	Shim	4	4	-	4
19	570 0453 23	Wheel 165 (Red)	2	2	-	2
N 20	503 1710 00	Washer	2	2	-	2
21	224 7011 88	Lock Washer 10 mm	6	6	-	6
22	228 7810 45	Elastic Flanged Nut M8	8	8	-	8
23	503 1531 00	Spacer	1	1	-	1
24	572 0483 00	Spacer	2	2	-	2
25	222 0035 65	Hex. Screw M10 x 35	4	4	-	4
26	390 9087 00	Rivet 3/16 x 1-3/8	4	4	-	4
27	503 1675 00	Welded Shock Support	1	1	-	1
28	570 0452 22	Wheel Bond 135	4	4	-	4
29	405 4045 00	Ball Bearing «6205»	8	8	-	8
30	371 9017 00	Circlip	8	8	-	8
31	414 8884 00	Cushion	4	4	-	4
32	503 1636 00	Support	4	4	-	4
33	222 0880 65	Hex. Screw M8 x 80	4	4	-	4
34	222 9825 65	Screw M8 x 25	4	4	-	4
35	503 1678 00	Washer	4	4	-	4
36	503 1510 00	Spacer	2	2	-	2
37	503 1540 00	Washer	4	4	-	4
38	503 1528 00	Lower Axle	2	2	-	2

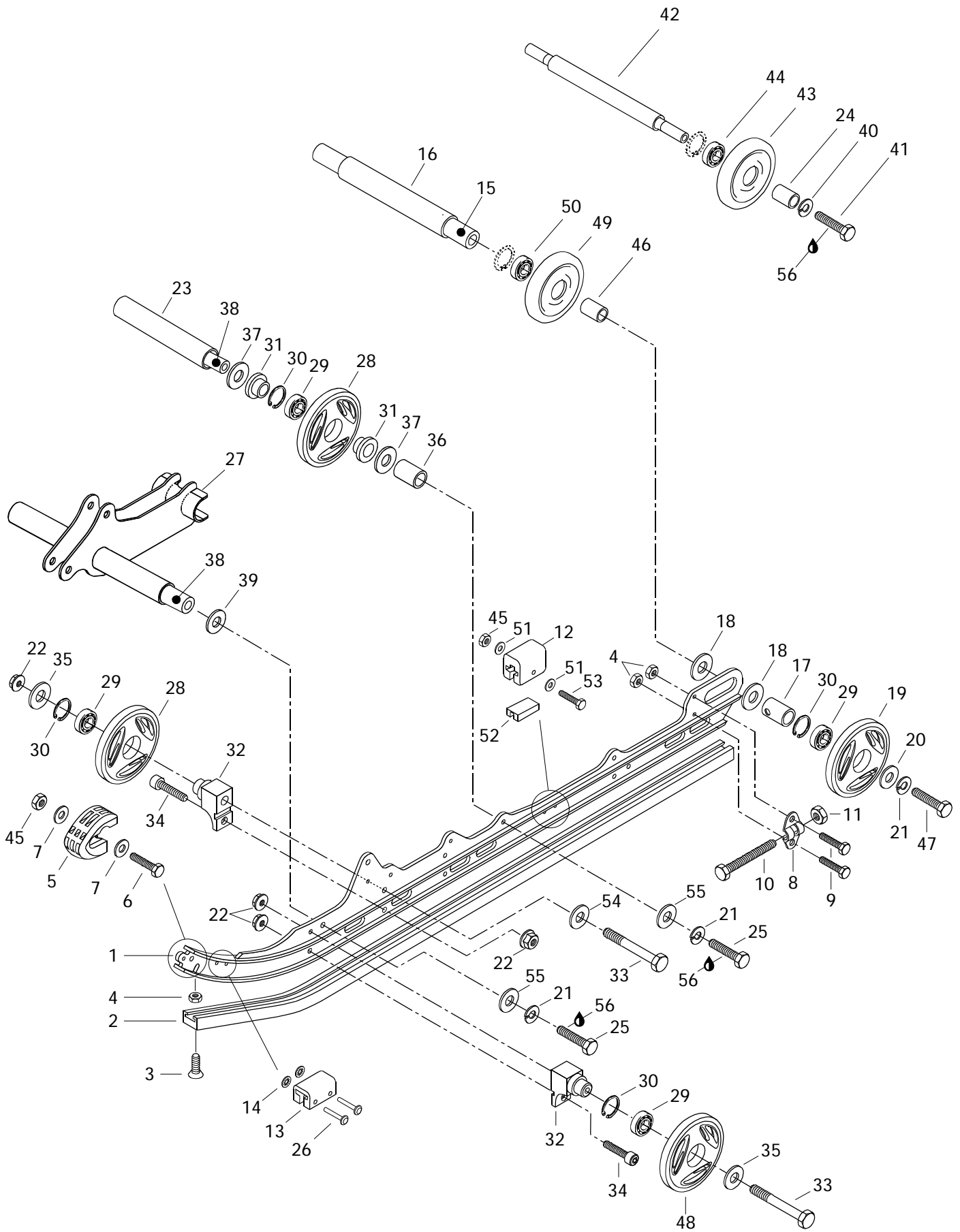

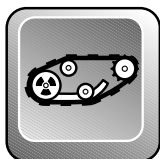

Rear Suspension Suspension arrière

FORMULA

			5 0 0	500 DE LUXE	Z	5 8 3
39	503 0079 00	Hard Washer				
40	224 7811 40	Lock Washer 8 mm				
41	222 0830 65	Hex. Screw M8 x 30				
42	503 1536 00	Wheel Support Axle				
43→44	572 0435 00	Idler Wheel				
44	405 4046 00	Ball Bearing «6202»				
45	228 5510 45	Hex. Elastic Nut M5				
46	503 1396 00	Interior Spacer Short				
47	732 6010 02	Hex. Screw				
48	570 0452 23	Idler Wheel 135 (Red)				
49→50	572 0458 00	Wheel 165				
50	405 4045 00	Ball Bearing «6205»				
51	391 3017 00	Washer 5 mm				
N 52	572 0848 00	Stopper Reinforcement				
53	222 0540 65	Screw Hex. M5 x 40				
54	224 0811 71	Washer 8 mm				
55	224 0012 11	Washer 10 mm				
56	413 7074 00	Loctite 271, 10 cc				
		Rondelle trempée	2	2	-	2
		Rondelle-frein 8 mm	2	2	-	2
		Vis hex. M8 x 30	2	2	-	2
		Axe de roue de support	1	1	-	1
		Roue de support	2	2	-	2
		Roulement à billes «6202»	2	2	-	2
		Écrou hex. élastique M5	4	4	-	4
		Entretoise intérieure courte	1	1	-	1
		Vis hex.	2	2	-	2
		Roue de support 135 (rouge)	2	2	-	2
		Roue 165	1	1	-	1
		Roulement à billes «6205»	1	1	-	1
		Rondelle 5 mm	4	4	-	4
		Renfort de butée	2	2	-	2
		Vis hex. M5 x 40	2	2	-	2
		Rondelle 8 mm	2	2	-	2
		Rondelle 10 mm	4	4	-	4
		Loctite 271, 10 cc	@	@	-	@

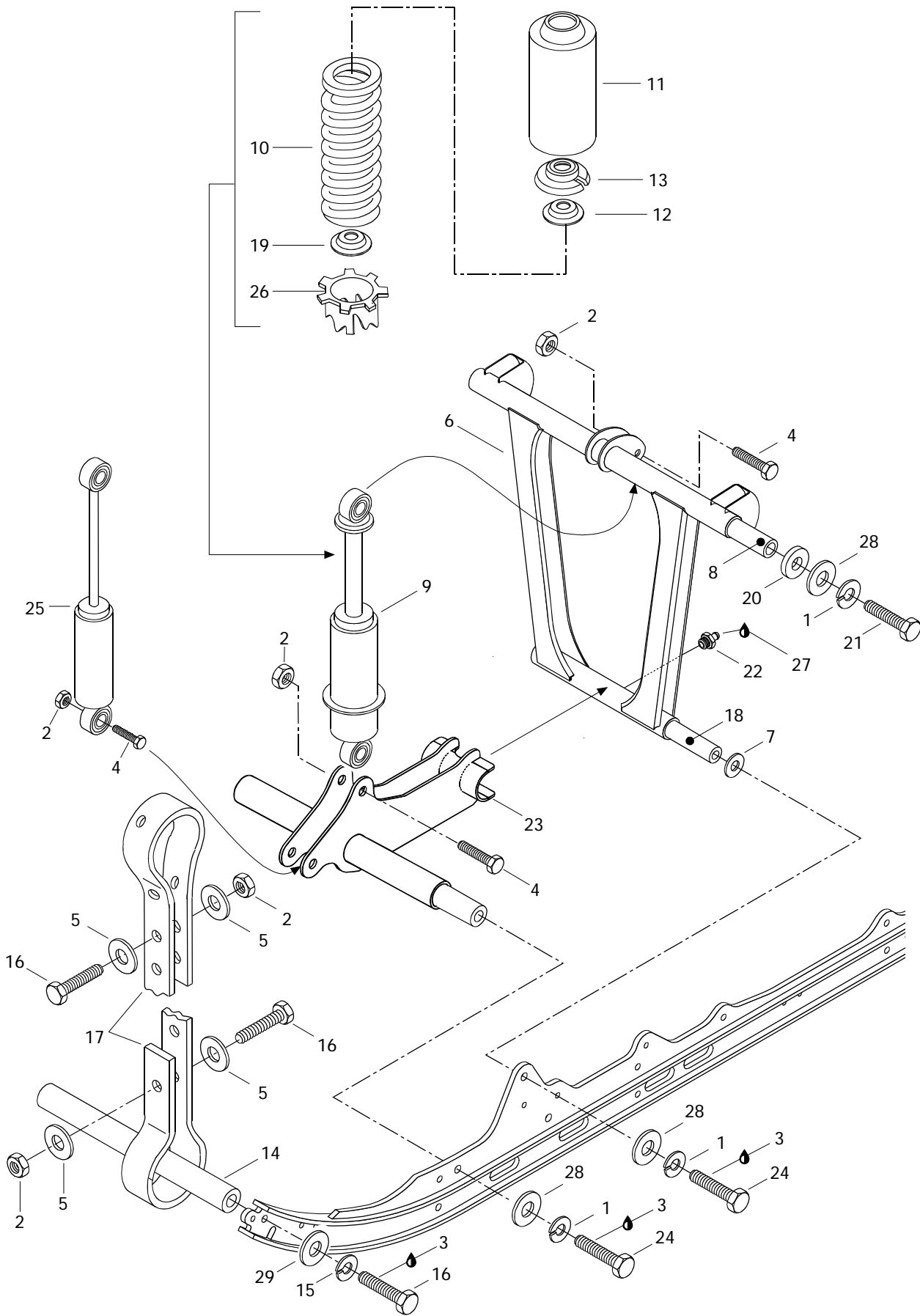

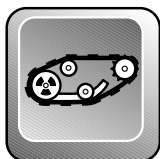

Front Arm (RR Susp.) Bras avant (susp. arr.)

FORMULA

			5 0 0	500 DE LUXE	Z	5 8 3
1	224 7011 88	Lock Washer				6 6 - 6
2	228 5810 45	Hex. Elastic Nut M8				5 5 - 5
3	413 7074 00	Loctite 271, 10 cc	@	@	-	@
4	222 0840 65	Hex. Screw M8 x 40				3 3 - 3
5	517 0787 00	Washer				4 4 - 4
6	503 1674 00	Welded Front Arm				1 1 - 1
7	503 0079 00	Hard Washer				2 2 - 2
8	503 1590 00	Upper Axle				1 1 - 1
N 9	415 0333 00	Shock				1 1 - 1
N 10	415 0701 00	Shock Spring				1 1 - 1
11	517 2809 00	Protector				1 1 - 1
12	503 1416 00	Cap				1 1 - 1
13	503 1406 00	Spring Stopper				1 1 - 1
14	503 1516 00	Axle				1 1 - 1
15	224 7811 40	Lock Washer 8 mm				2 2 - 2
16	222 0830 65	Hex. Screw M8 x 30				4 4 - 4
17	570 0388 00	Stopper Strap				1 1 - 1
18	503 1528 00	Lower Axle				1 1 - 1
19	503 1651 00	Guide Spring				1 1 - 1
20	414 8949 00	Cushion				2 2 - 2
21	222 0060 65	Screw Hex. M10 x 60				2 2 - 2
22	408 2007 00	Grease Fitting M6				1 1 - 1
23	503 1675 00	Welded Shock Support				1 1 - 1
24	222 0035 65	Hex. Screw M10 x 35				4 4 - 4
N 25	415 0405 00	Shock				1 1 - 1
26	503 1690 00	Adjuster Ring				1 1 - 1
27	413 7061 00	Lithium Grease, 400 gr	@	@	-	@
28	224 0012 11	Washer 10 mm				4 4 - 4
29	224 0811 71	Washer 8 mm				2 2 - 2

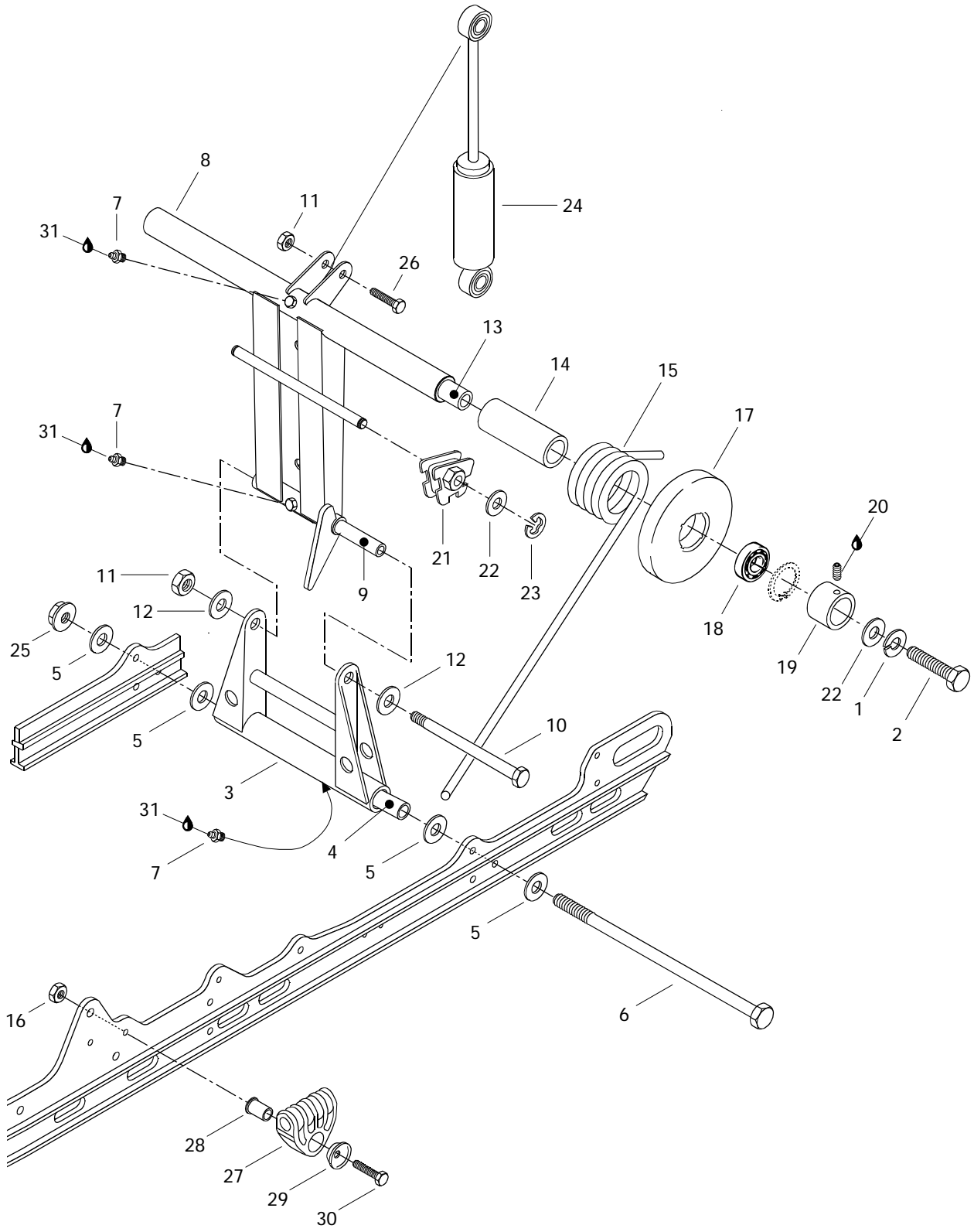

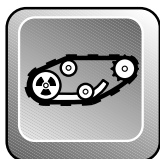

Rear Arm (RR Susp.) Bras arrière (susp. arr.)

FORMULA

500	500 DE LUXE	Z	583
-----	-------------	---	-----

1	224 7011 88	Lock Washer 10 mm	Rondelle-frein 10 mm	2	2	-	2
2	222 0035 65	Hex. Screw M10 x 35	Vis hex. M10 x 35	2	2	-	2
3	503 1692 00	Pivot Welded Arm	Jumelle soudée	1	1	-	1
4	503 1547 03	Lower Axle Pivot	Axe inférieur de jumelle	1	1	-	1
5	224 0812 01	Flat Washer	Rondelle plate	4	4	-	4
6	732 6011 98	Bolt M8	Boulon M8	1	1	-	1
7	408 2007 00	Grease Fitting M6	Raccord de graissage M6	3	3	-	3
N 8	503 1707 00	Welded Rear Arm	Bras arrière soudé	1	1	-	1
9	503 1443 00	Upper Axle	Axe supérieur	1	1	-	1
10	732 6011 97	Bolt M8	Boulon M8	1	1	-	1
11	228 5810 45	Hex. Elastic Nut M8	Écrou hex. élastique M8	2	2	-	2
12	224 0811 71	Flat Washer	Rondelle plate	2	2	-	2
13	503 1687 00	Transversal Rear Axle	Axe transversal arrière	1	1	-	1
N 14	572 0860 00	Bushing	Douille	2	2	-	2
15	414 9435 00	R.H. Spring	Ressort DR	1	1	-	1
	414 9436 00	L.H. Spring	Ressort GA	1	1	-	1
16	228 5610 45	Hex. Elastic Nut M6	Écrou hex. élastique M6	2	2	-	2
N 17-18	572 0914 00	Wheel 155	Roue 155	2	2	-	2
18	405 4045 00	Ball Bearing «6205»	Roulement à billes «6205»	2	2	-	2
19	503 1688 00	Retaining Ring	Bague d'appui	2	2	-	2
20	413 7074 00	Loctite 271, 10 cc	Loctite 271, 10 cc	@	@	-	@
21	572 0308 00	L.H. Cam Adjuster	Came de réglage GA	1	1	-	1
	572 0309 00	R.H. Cam Adjuster	Came de réglage DR	1	1	-	1
22	224 0012 11	Washer 10 mm	Rondelle 10 mm	4	4	-	4
23	371 9071 00	Circlip	Circlip	2	2	-	2
N 24	415 0405 00	Shock	Amortisseur	1	1	-	1
25	228 7810 45	Nut Flanged Elastic M8	Écrou élastique à épaulement M8	1	1	-	1
26	222 0840 65	Hex. Screw M8 x 40	Vis hex. M8 x 40	1	1	-	1
27	572 0566 00	Spring Support	Support de ressort	2	2	-	2
28	503 1527 00	Spring Axle Guide	Axe-guide pour ressort	2	2	-	2
29	517 0417 00	Washer Retainer	Rondelle de retenue	2	2	-	2
30	222 0645 65	Hex. Screw M6 x 45	Vis hex. M6 x 45	2	2	-	2
31	413 7061 00	Lithium Grease, 400 gr	Graisse-lithium, 400 gr	@	@	-	@

121" FORMULA Z

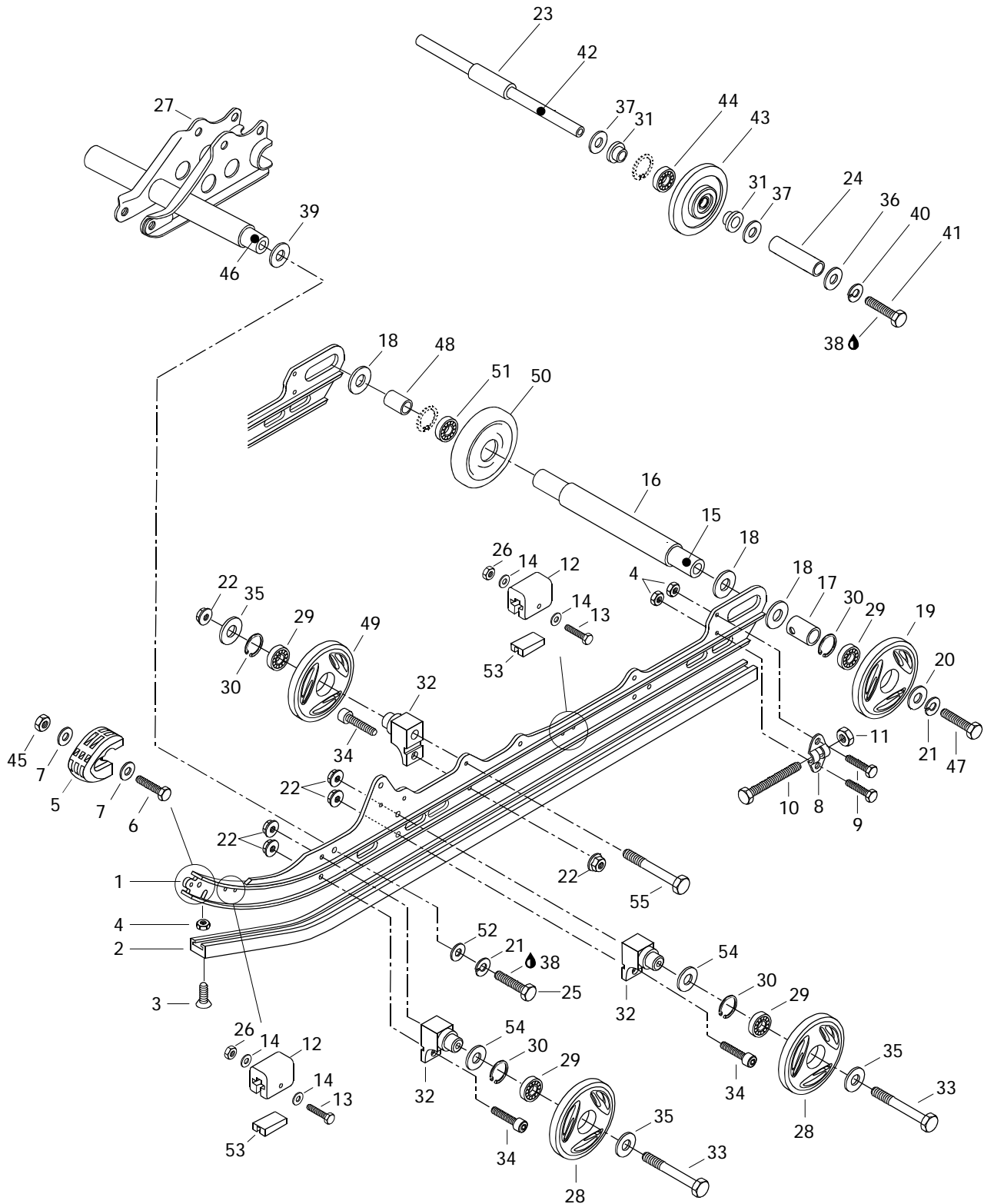

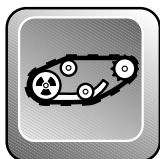

Rear Suspension (121") Suspension arrière (121")

FORMULA

			5 0 0	500 DE LUXE	Z	5 8 3
N 1	503 1705 00	Runner (121")			2	—
N 2	560 3148 00	Runner Shoe (121")			2	—
3	216 3625 60	Countersunk Head Screw M6 x 25			2	—
4	228 5610 45	Elastic Stop Nut M6			6	—
5	572 0754 00	Runner Protector			2	—
6	222 0525 65	Hex. Screw M5 x 25			2	—
7	391 3016 00	Washer			4	—
8	503 1553 00	Tensioner			2	—
9	222 0620 65	Hex. Screw M6 x 20			4	—
10	732 6010 17	Hex. Screw M10 x 110			2	—
11	228 5010 45	Elastic Stop Nut M10			2	—
N 12	570 0630 00	Rubber Stopper			4	—
13	222 0540 65	Hex. Screw M5 x 40			4	—
14	391 3017 00	Flat Washer			8	—
15	503 1607 00	Rear Axle			1	—
16	503 1395 00	Inner Spacer (long)			1	—
17	503 1548 00	Outer Spacer			2	—
18	504 1082 00	Shim			4	—
19	570 0453 23	Bond Wheel 165 (Red)			2	—
20	503 1701 00	Washer			2	—
21	224 7011 88	Lock Washer 10 mm			4	—
22	228 7810 45	Elastic Flanged Nut M8			12	—
23	503 1601 00	Center Spacer			1	—
24	503 1602 00	External Spacer			2	—
25	222 0035 65	Hex. Screw M10 x 35			2	—
26	228 5510 45	Elastic Stop Nut M5			4	—
27	503 1583 00	Welded Shock Support			1	—
28	570 0452 23	Idler Wheel 135 (Red)			4	—
29	405 4045 00	Ball Bearing 6205			8	—
30	371 9017 00	Circlip			8	—
31	414 8884 00	Cushion			4	—
32	503 1636 00	Support			6	—
33	222 0885 65	Hex. Screw M8 x 85			4	—
34	222 9825 65	Allen Screw M8 x 25			6	—
35	517 1687 00	Washer			6	—
36	503 1699 00	Black Washer			2	—
37	503 1540 00	Washer			4	—
38	413 7074 00	Loctite 271, 10 c.c.			@	—
39	503 0079 00	Hard Washer			2	—

121" FORMULA Z

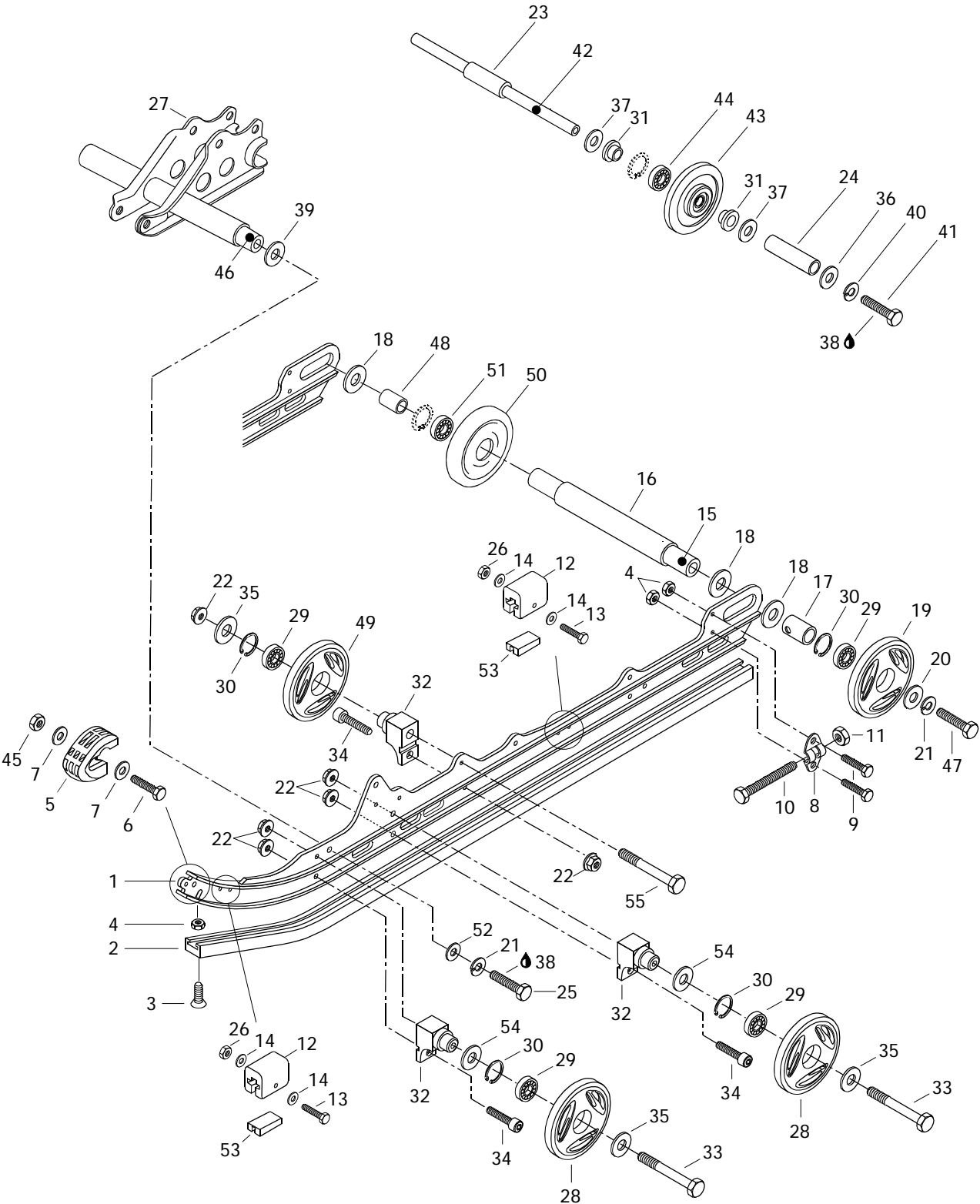

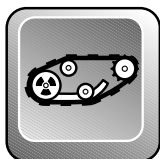

Rear Suspension (121") Suspension arrière (121")

FORMULA

				500	Z	583
				DE		
				LUXE		
40	224 7811 40	Lock Washer 8 mm	Rondelle-frein 8 mm	-	-	2 -
41	222 0830 65	Hex. Screw M8 x 30	Vis hex. M8 x 30	-	-	2 -
42	503 1600 00	Wheel Support Axle	Axe de roue de support	-	-	1 -
43-44	572 0189 00	Idler Wheel	Roue de support	-	-	2 -
44	405 4045 00	Ball Bearing 6205	Roulement à billes 6205	-	-	2 -
45	228 5510 45	Elastic Stop Nut M5	Écrou élastique M5	-	-	2 -
46	503 1528 00	Lower Axle	Axe inférieur	-	-	1 -
47	732 6010 02	Hex. Screw	Vis hex.	-	-	2 -
48	503 1396 00	Interior Spacer (Short)	Entretoise intérieure (courte)	-	-	1 -
49	570 0452 22	Bond Wheel 135	Roue enrobée 135	-	-	2 -
50-51	572 0458 00	Wheel 165	Roue 165	-	-	1 -
51	405 4045 00	Ball Bearing 6205	Roulement à billes 6205	-	-	1 -
52	224 0012 11	Flat Washer 10 mm	Rondelle plate 10 mm	-	-	2 -
N 53	572 0848 00	Reinforcement Stopper	Renfort de butée	-	-	4 -
54	503 1737 00	Washer	Rondelle	-	-	4 -
55	222 0880 65	Screw Hex. M8 x 80	Vis hex. M8 x 80	-	-	2 -



Front Arm (RR. Susp.) 121" Bras avant (susp. arr.) 121"

FORMULA

				5 0 0	500 DE LUXE	Z	5 8 3
1	224 7011 88	Lock Washer 10 mm	Rondelle-frein 10 mm	-	-	4	-
2	228 5810 45	Elastic Stop Nut M8	Écrou élastique M8	-	-	9	-
3	414 9360 00	Cushion	Coussinet	-	-	3	-
4	222 0840 65	Hex. Screw M8 x 40	Vis hex. M8 x 40	-	-	2	-
5	517 0787 00	Washer	Rondelle	-	-	8	-
N 6	503 1711 00	Welded Front Arm	Bras avant soudé	-	-	1	-
7	503 0079 00	Hard Washer	Rondelle trempée	-	-	2	-
8	503 1590 00	Upper Axle	Axe supérieur	-	-	1	-
N 9	415 0332 00	Shock	Amortisseur	-	-	1	-
N 10	415 0702 00	Shock Spring	Ressort d'amortisseur	-	-	1	-
11	517 2809 00	Protector	Protecteur	-	-	1	-
12	503 1416 00	Cap	Capuchon	-	-	1	-
13	503 1406 00	Spring Stopper	Butée de ressort	-	-	1	-
14	503 1516 00	Axle	Axe	-	-	1	-
15	224 7811 40	Lock Washer 8 mm	Rondelle-frein 8 mm	-	-	2	-
16	222 0830 65	Hex. Screw M8 x 30	Vis hex. M8 x 30	-	-	6	-
17	570 0388 00	Stopper Strap	Courroie d'arrêt	-	-	2	-
18	503 1528 00	Lower Axle (Shock Support)	Axe inférieur (support d'amortisseur)	-	-	1	-
19	503 1651 00	Spring Guide	Guide de ressort	-	-	1	-
20	415 0279 00	Cushion	Coussinet	-	-	2	-
21	222 0060 65	Hex. Screw M10 x 60	Vis hex. M10 x 60	-	-	2	-
22	408 2007 00	Grease Fitting M6	Raccord de graissage M6	-	-	3	-
23	503 1583 00	Welded Shock Support	Support soudé d'amortisseur	-	-	1	-
24	222 0035 65	Hex. Screw M10 x 35	Vis hex. M10 x 35	-	-	2	-
N 25	415 0404 00	Shock	Amortisseur	-	-	1	-
26	503 1690 00	Adjuster Ring (Cam)	Bague de réglage (came)	-	-	1	-
27	413 7074 00	Loctite 271, 10 cc	Loctite 271, 10 cc	-	-	@	-
28	413 7061 00	Lithium Grease, 400 gr.	Graisse au lithium, 400 gr.	-	-	@	-
29	222 0875 65	Hex. Screw M8 x 75	Vis hex. M8 x 75	-	-	1	-
30	224 0811 71	Flat Washer	Rondelle plate	-	-	2	-
31	224 0012 11	Flat Washer 10 mm	Rondelle plate 10 mm	-	-	4	-
32	224 0212 51	Flat Washer 12 mm	Rondelle plate 12 mm	-	-	2	-
33	414 9179 00	Cushion	Coussinet	-	-	2	-
34	222 0855 65	Hex. Screw M8 x 55	Vis hex. M8 x 55	-	-	1	-
35	503 1408 00	Bolt M12	Boulon M12	-	-	1	-
36	228 5210 45	Hex. Elastic Nut M12	Écrou élastique hex. M12	-	-	1	-
37	503 1589 00	Lower Axle (Front Arm)	Axe inférieur (bras avant)	-	-	1	-

121" FORMULA Z

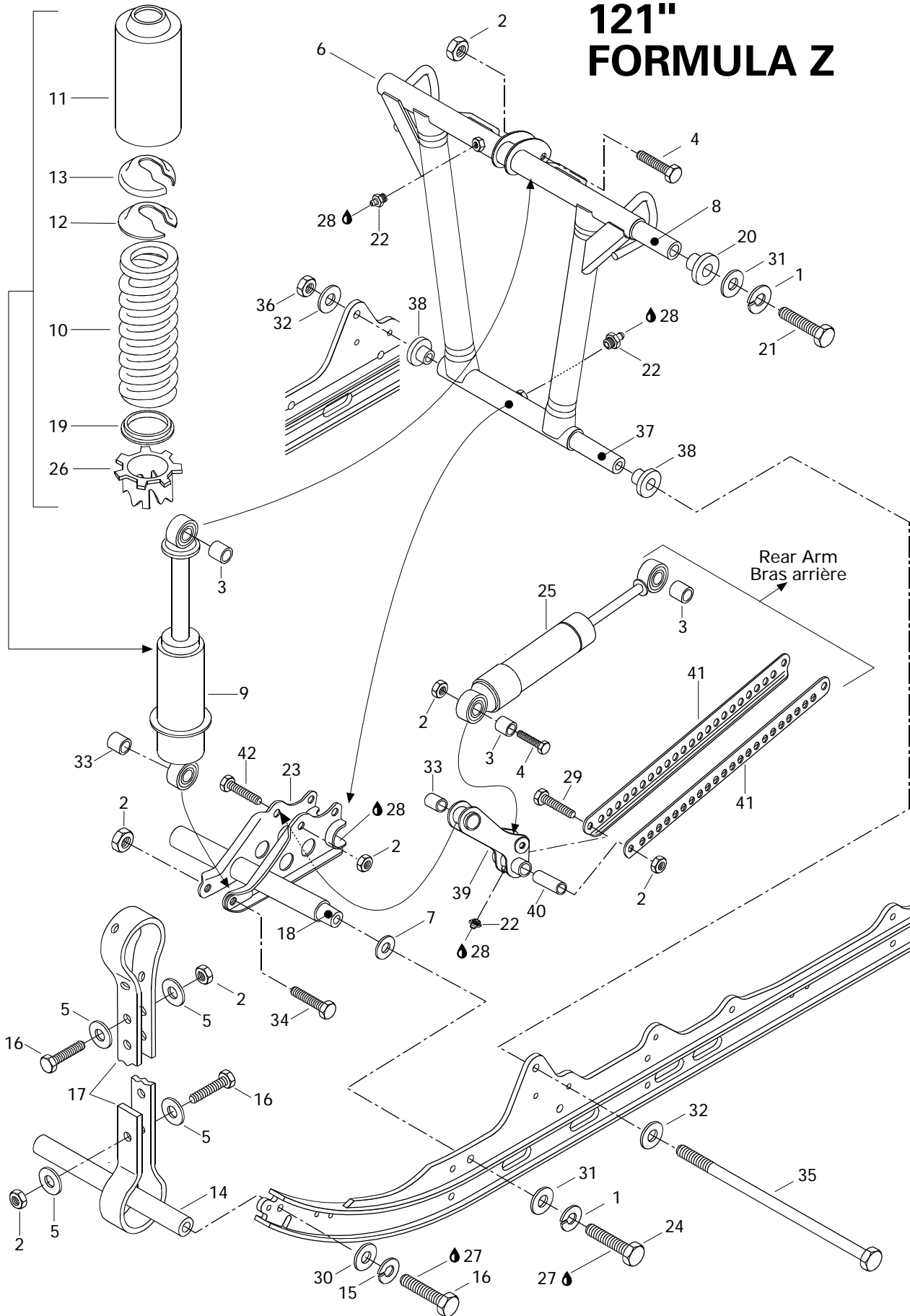

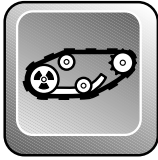

Front Arm (RR. Susp.) 121" Bras avant (susp. arr.) 121"

FORMULA

5	500	Z	5
0	DE		8
0	LUXE		3

38	415 0263 00	Cushion	Coussinet	-	-	2	-
39	503 1585 00	Welded Lever	Levier soudé	-	-	1	-
40	503 1586 00	Tie Rod Shaft	Axe de barre d'accouplement	-	-	1	-
41	503 1587 00	Tie Rod	Barre d'accouplement	-	-	2	-
42	222 0850 65	Hex. Screw M8 x 50.....	Vis hex. M8 x 50.....	-	-	1	-

121" FORMULA Z

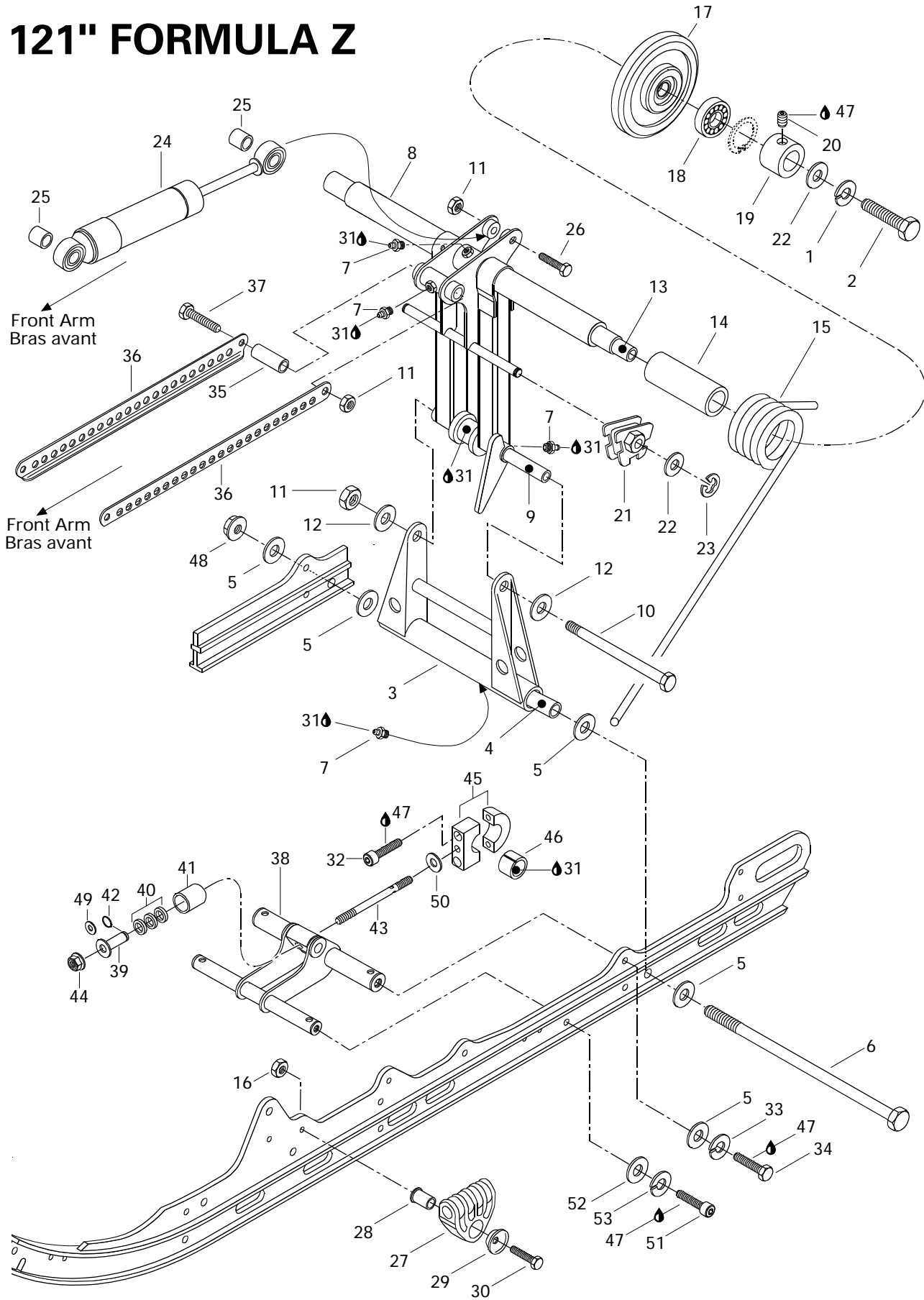

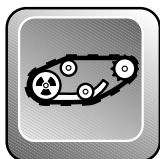

Rear Arm (RR. Susp.) 121" Bras arrière (susp. arr.) 121"

FORMULA

5 0 0	500 DE LUXE	Z	5 8 3
-------------	-------------------	---	-------------

1	224 7011 88	Lock Washer 10 mm	Rondelle-frein 10 mm	-	-	2	-
2	222 0035 65	Hex. Screw M10 x 35	Vis hex. M10 x 35	-	-	2	-
3	503 1692 00	Pivot Welded Arm	Jumelle soudée	-	-	1	-
4	503 1547 03	Lower Axle Pivot	Axe inférieur de jumelle	-	-	1	-
5	224 0812 01	Washer	Rondelle	-	-	6	-
6	732 6011 98	Bolt M8	Boulon M8	-	-	1	-
7	408 2007 00	Grease Fitting M6	Raccord de graissage M6	-	-	4	-
N 8	503 1728 00	Welded Rear Arm	Bras arrière soudé	-	-	1	-
9	503 1443 00	Upper Axle	Axe supérieur	-	-	1	-
10	732 6011 97	Bolt M8	Boulon M8	-	-	1	-
11	228 5810 45	Elastic Stop Nut M8	Écrou élastique M8	-	-	3	-
12	224 0811 71	Washer	Rondelle	-	-	2	-
13	503 1687 00	Transversal Rear Axle	Axe transversal arrière	-	-	1	-
14	572 0807 00	Bushing	Douille	-	-	2	-
15	415 0105 00	Right Spring	Ressort droit	-	-	1	-
	415 0106 00	Left Spring	Ressort gauche	-	-	1	-
16	228 5610 45	Elastic Stop Nut M6	Écrou élastique M6	-	-	2	-
N 17-18	572 0914 00	Idler Wheel	Roue de support	-	-	2	-
18	405 4045 00	Ball Bearing 6205	Roulement à billes 6205	-	-	2	-
19	503 1688 00	Retaining Ring	Bague d'appui	-	-	2	-
20	— XXX —	Socket Set Screw M6	Vis de pression allen M6	-	-	2	-
21	572 0308 00	L.H. Cam Adjuster	Came de réglage gauche	-	-	1	-
	572 0309 00	R.H. Cam Adjuster	Came de réglage droite	-	-	1	-
22	224 0012 11	Washer 10 mm	Rondelle 10 mm	-	-	4	-
23	371 9071 00	Circlip	Circlip	-	-	2	-
N 24	415 0404 00	Shock	Amortisseur	-	-	1	-
25	414 9360 00	Cushion	Coussinet	-	-	2	-
26	222 0850 65	Hex. Screw M8 x 50	Vis hex. M8 x 50	-	-	1	-
27	572 0566 00	Spring Support	Support de ressort	-	-	2	-
28	503 1527 00	Spring Axle Guide	Axe-guide pour ressort	-	-	2	-
29	517 0417 00	Retainer Washer	Rondelle de retenue	-	-	2	-
30	222 0645 65	Hex. Screw M6 x 45	Vis hex. M6 x 45	-	-	2	-
31	413 7061 00	Lithium Grease, 400 gr.	Graisse au lithium, 400 gr.	-	-	@	-
32	222 9830 65	Allen Screw M8 x 30	Vis Allen M8 x 30	-	-	2	-

Parts marked with «XXX» are not available as spare parts.

Les articles marqués d'un «XXX» ne sont pas disponibles comme pièces de remplacement.

121" FORMULA Z

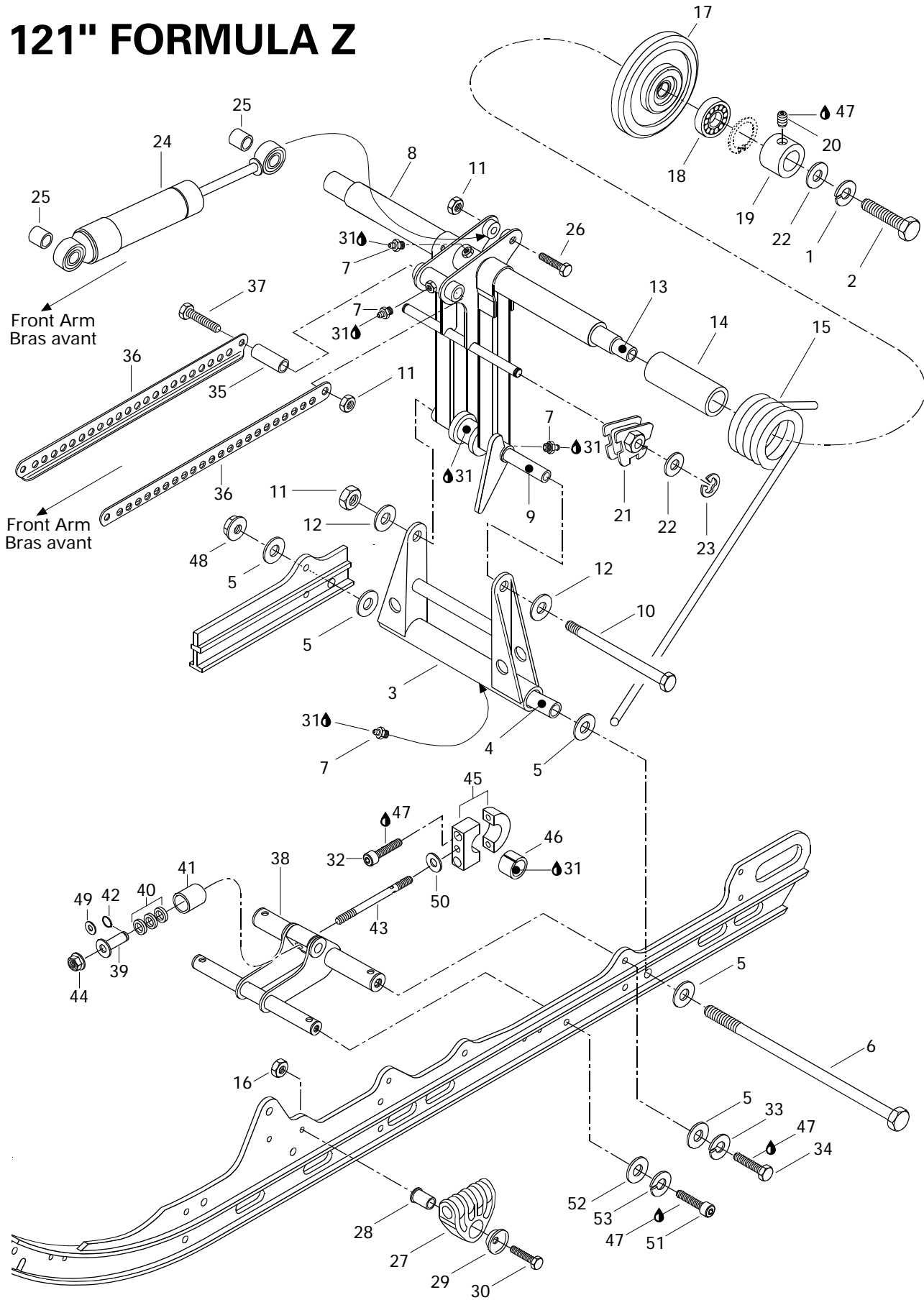

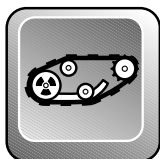

Rear Arm (RR. Susp.) 121" Bras arrière (susp. arr.) 121"

FORMULA

				5 0 0	500 DE LUXE	Z	5 8 3
33	224 7811 40	Lock Washer 8 mm	Rondelle-frein 8 mm	-	-	2	-
34	222 0830 66	Hex. Screw M8 x 30	Vis hex. M8 x 30	-	-	2	-
35	503 1586 00	Tie Rod Shaft	Axe de barre d'accouplement	-	-	1	-
36	503 1587 00	Tie Rod	Barre d'accouplement	-	-	2	-
37	222 0875 65	Hex. Screw M8 x 75	Vis hex. M8 x 75	-	-	1	-
N 38	503 1719 00	Bracket Weld	Attache soudée	-	-	1	-
N 39	503 1729 00	Bushing Weld	Douille soudée	-	-	1	-
40	570 0496 00	Rubber Stopper	Butée de caoutchouc	-	-	3	-
41	503 1036 00	Cup	Coupole	-	-	1	-
N 42	371 9107 00	Circlip	Circlip	-	-	1	-
N 43	503 1731 00	Threaded Rod	Tige filetée	-	-	1	-
44	228 7010 45	Flanged Elastic Nut M10	Écrou élastique à épaulement M10	-	-	1	-
45	580 6479 00	Pivot Block	Bloc de pivot	-	-	1	-
46	415 0278 00	Cushion	Coussinet	-	-	1	-
47	413 7074 00	Loctite 271, 10 c.c.	Loctite 271, 10 c.c.	-	-	@	-
48	228 7810 45	Nut Flanged Elastic M8	Écrou élastique à épaulement M8	-	-	1	-
N 49	503 1727 00	Washer	Rondelle	-	-	1	-
N 50	503 1730 00	Washer	Rondelle	-	-	1	-
51	222 9035 65	Screw Allen M10 x 35	Vis Allen M 10 x 35	-	-	2	-
52	224 0012 11	Washer 10 mm	Rondelle 10 mm	-	-	2	-
53	224 7011 88	Lock Washer 10 mm	Rondelle-frein 10 mm	-	-	2	-

FORMULA
500 / 500 DELUXE / 583

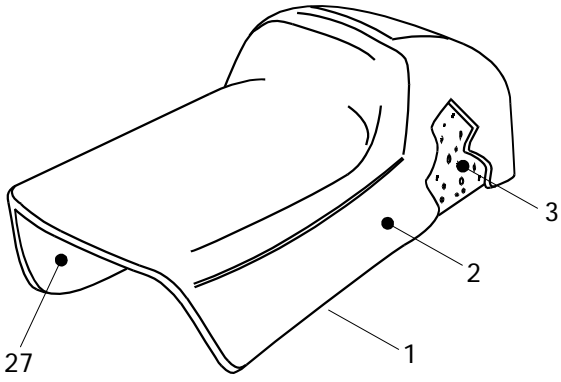

FORMULA Z

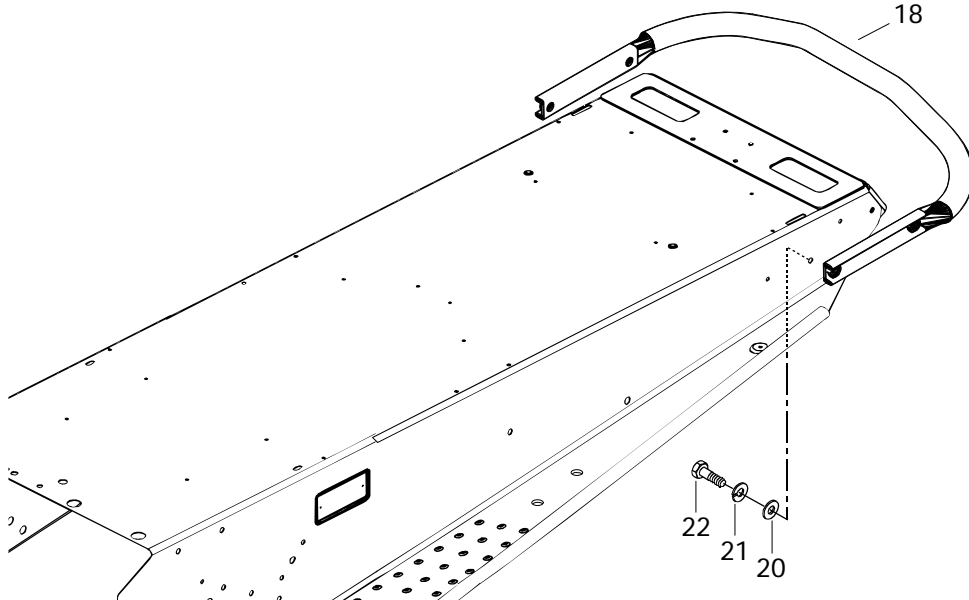
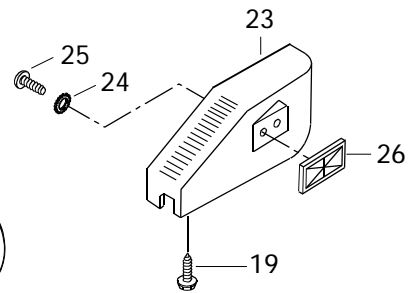
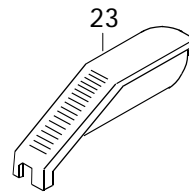
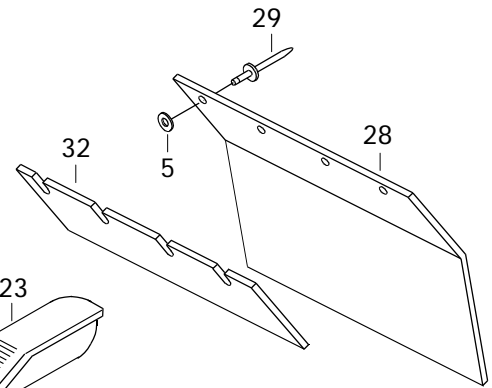
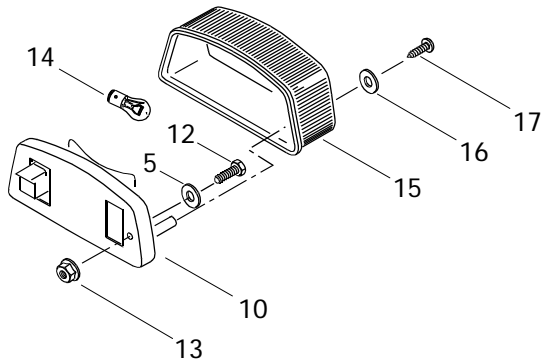
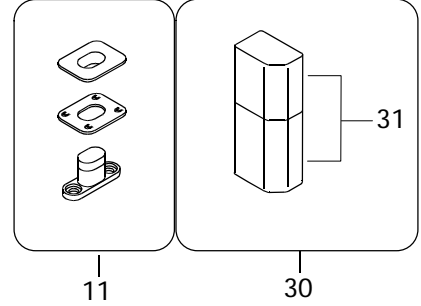
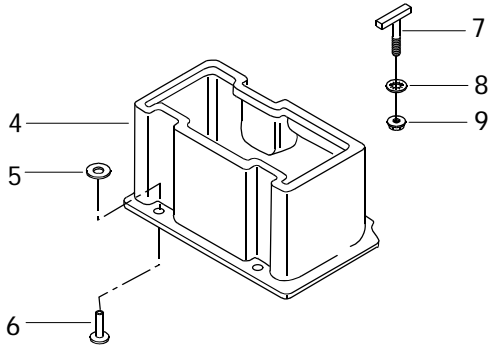
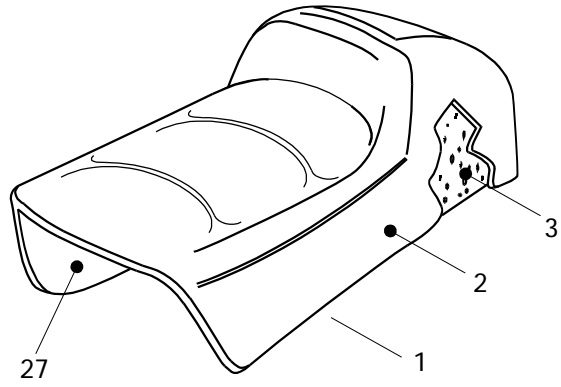



Seat and Accessories

Siège et accessoires

FORMULA

			5 0 0	500 DE LUXE	Z	5 8 3
N 1	— XXX —	Seat Ass'y (1 pass.)				1 1 - 1
N	— XXX —	Seat Ass'y (1 pass.)				- - 1 -
N 2	415 0366 03	Seat Cover (1 pass.)				1 1 - 1
N	415 0420 03	Seat Cover (1 pass.)				- - 1 -
3	414 8371 00	Foam Seat (1 pass.)				1 1 1 1
4	572 0398 02	Rear Trunk				1 1 1 1
5	517 2259 00	Washer				11 11 11 11
6	390 4096 00	Rivet				5 5 5 5
7	732 6012 21	«T» Bolt				2 2 2 2
8	732 6100 72	Nut Push				2 2 2 2
9	228 7610 45	Elastic Flanged Nut M6				2 2 2 2
10	414 5136 00	Taillamp Housing				1 1 1 1
11	414 7280 00	Seat Buckle				2 2 2 2
12	222 0530 65	Hex. Screw M5 x 30				2 2 2 2
13	228 7510 45	Flanged Elastic Nut M5				2 2 2 2
14	410 5040 00	Bulb				1 1 1 1
15	414 5137 00	Lens				1 1 1 1
16	414 5164 00	Plastic Washer				2 2 2 2
N 17	732 6012 53	Phillips Screw				2 2 2 2
18	518 3140 00	Rear Bumper				1 1 1 1
19	365 9011 00	Self Tapping Screw #12 x 3/4				6 6 6 6
20	224 0811 71	Washer M8				4 4 4 4
21	224 7811 40	Lock Washer M8				4 4 4 4
22	222 0820 65	Hex. Screw M8 x 20				4 4 4 4
23-26	580 6420 00	R.H. Moulding Ass'y				1 1 1 1
	580 6421 00	L.H. Moulding Ass'y				1 1 1 1
24	224 1511 01	Ext. Tooth Lock Washer M5				2 2 2 2
25	222 8510 65	Phillips Screw M5 x 10				2 2 2 2
26	414 5101 00	Red Reflector				2 2 2 2
27	572 0596 00	Sub-Seat				1 1 1 1
28	572 0765 01	Snow Gard (Saf. Red)				1 - 1 1
	572 0764 03	Snow Gard (Red)				- 1 - -
29	390 9080 00	Rivet (Black)				4 4 4 4
30	529 0279 00	Tool Box Kit				1 1 1 1
31	572 0363 10	Tool Box Ass'y				1 1 1 1
N 32	572 0970 00	Reinforcement				- - 1 1

Parts marked with «XXX» are not available as spare parts.

Les articles marqués d'un «XXX» ne sont pas disponibles comme pièces de remplacement.

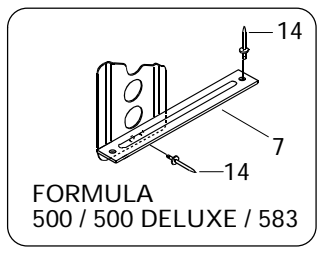
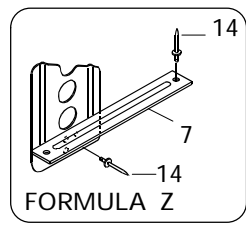
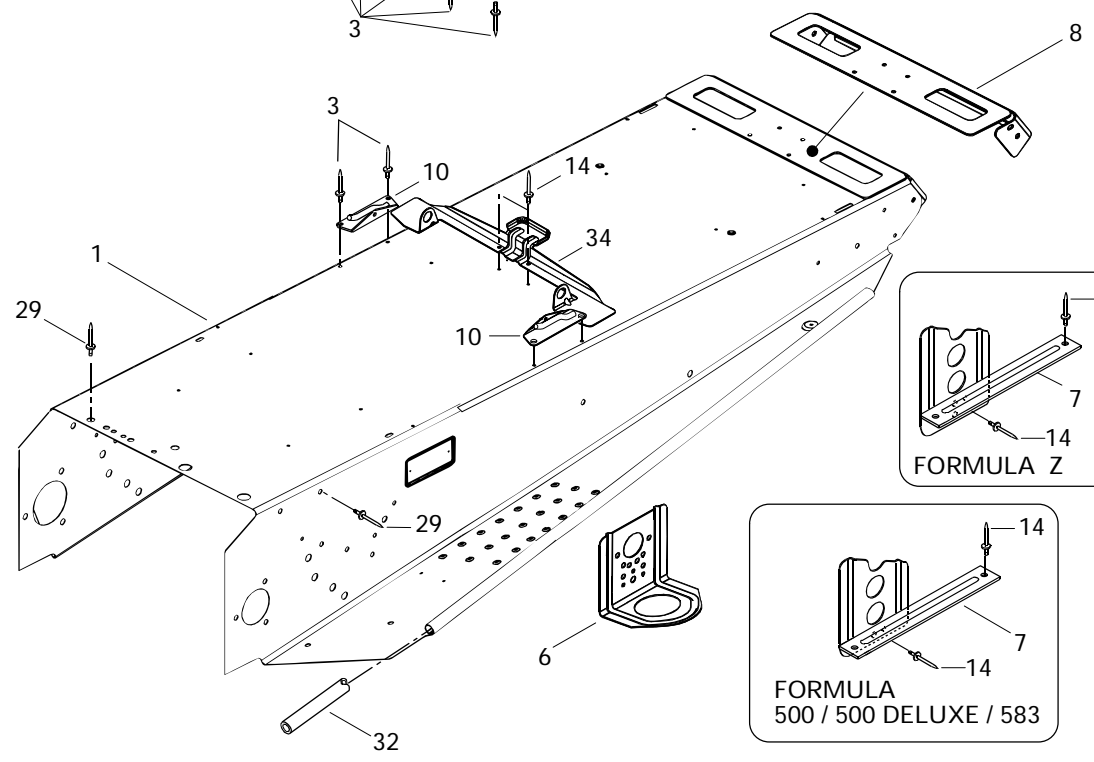
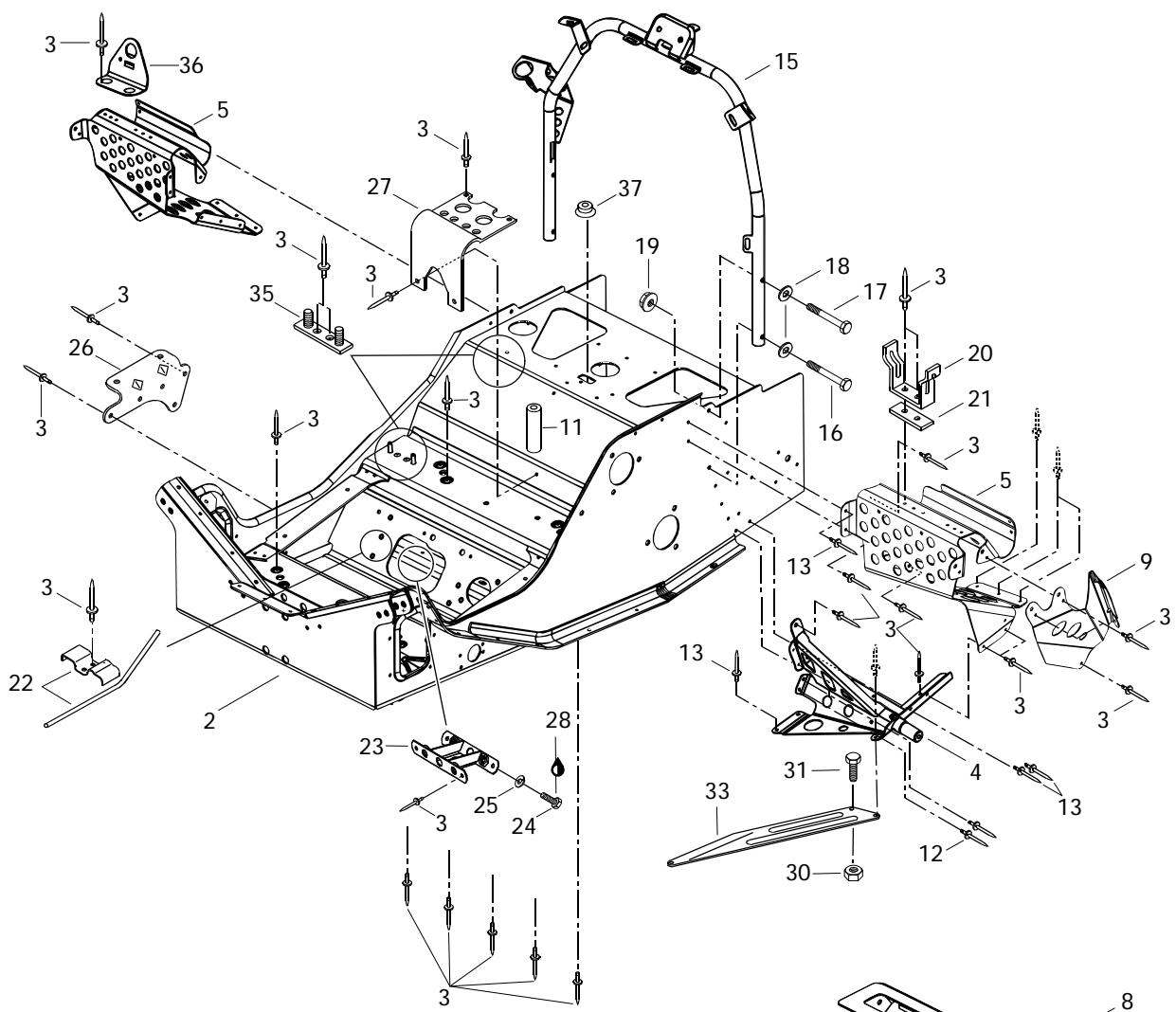



Frame and Accessories

Châssis et accessoires

FORMULA

		FORMULA					
		500	500 DE LUXE	Z	583		
N 1	518 3168 48	Tunnel	Tunnel	1	–	1	1
N	518 3168 09	Tunnel	Tunnel	–	1	–	–
N 2	518 3162 42	Front Member	Cadre avant	1	1	–	1
N	518 3162 43	Front Member	Cadre avant	–	–	1	–
3	390 4022 00	Rivet	Rivet	@	@	@	@
N 4	518 3167 02	L.H. Support	Support GA	1	1	1	1
N	518 3167 03	R.H. Support	Support DR	1	1	1	1
5	518 3138 04	R.H. Front Footrest	Repose-pied avant DR	1	1	1	1
	518 3138 05	L.H. Front Footrest	Repose-pied avant GA	1	1	1	1
6	518 3129 10	Front Bracket	Attache avant	2	2	2	2
N 7	518 3167 23	L.H. Rear Bracket	Attache arrière GA	1	1	–	1
N	518 3167 49	L.H. Rear Bracket	Attache arrière GA	–	–	1	–
N	518 3167 24	R.H. Rear Bracket	Attache arrière DR	1	1	–	1
N	518 3167 50	R.H. Rear Bracket	Attache arrière DR	–	–	1	–
8	518 3102 11	Cap-End	Capuchon arrière	1	1	1	1
9	518 3087 14	Upper Plate L.H.	Plaque supérieure GA	1	1	1	1
	518 3087 15	Upper Plate R.H.	Plaque supérieure DR	1	1	1	1
10	517 2669 00	R.H. Tank Bracket	Attache de réservoir DR	1	1	1	1
	517 2670 00	L.H. Tank Bracket	Attache de réservoir GA	1	1	1	1
11	414 8340 00	Line	Conduit	@	–	@	@
12	390 9092 00	Avex Rivet (Short)	Rivet Avex (court)	8	8	8	8
13	390 9091 00	Avex Rivet (Long)	Rivet Avex (long)	8	8	8	8
14	390 4024 00	Rivet	Rivet	2	2	2	2
15	518 3092 00	Handle Steering Support	Support de guidon	1	1	1	1
16	222 0640 65	Hex. Screw M6 x 40	Vis hex. M6x 40	2	2	2	2
17	222 0635 65	Hex. Screw M6 x 35	Vis hex. M6x 35	2	2	2	2
18	224 0611 51	Washer 6 mm	Rondelle 6 mm	4	4	4	4
19	228 7610 45	Elastic Flanged Stop Nut M6	Écrou élastique à épaulement	4	4	4	4
20	518 2021 00	Pulley Guard Bracket	Attache de garde-poulie	1	1	1	1
21	518 2075 00	Reinforcement	Renfort	1	1	1	1
22	517 3137 00	Guide Rope	Guide de corde	1	1	1	1
23	518 3047 41	Reinf. Plate	Plaque de renfort	1	1	1	1



Frame and Accessories Châssis et accessoires

FORMULA

		FORMULA					
		500	500 DE LUXE	Z	583		
24	222 0820 65	Hex. Screw M8 x 20	Vis hex. M8 x 20	2	2	2	2
25	224 7811 40	Lock Washer 8 mm	Rondelle-frein 8 mm	2	2	2	2
26	518 2063 00	Muffler Support	Support de silencieux	–	–	1	1
27	518 3104 00	Air Silencer Support	Support-silencieux d'admission	1	1	1	1
28	413 7074 00	Loctite 271, 10 cc	Loctite 271, 10 cc	@	@	@	@
29	390 4023 00	Rivet	Rivet	1	1	1	1
30	228 7510 45	Nut Flanged Elastic M5	Écrou élastique à épaulement M5	2	2	2	2
31	222 0516 65	Screw Hex. M5 x 16	Vis hex. M5 x 16	2	2	2	2
32	518 3047 46	Footrest Reinforcement	Renfort de marche-pied	2	–	2	2
N 33	518 3167 09	R.H. Reinf. Plate	Plaque de renfort DR	1	1	1	1
N	518 3167 10	L.H. Reinf. Plate	Plaque de renfort GA	1	1	1	1
34	518 3102 08	Seat Bracket	Attache de siège	1	1	1	1
35	518 3153 00	Support Plate	Plaque de support	2	2	2	2
36	518 3102 06	Rear Valve Bracket	Attache soupape arrière	1	1	1	1
37	414 8594 00	Cap	Capuchon	1	–	1	1

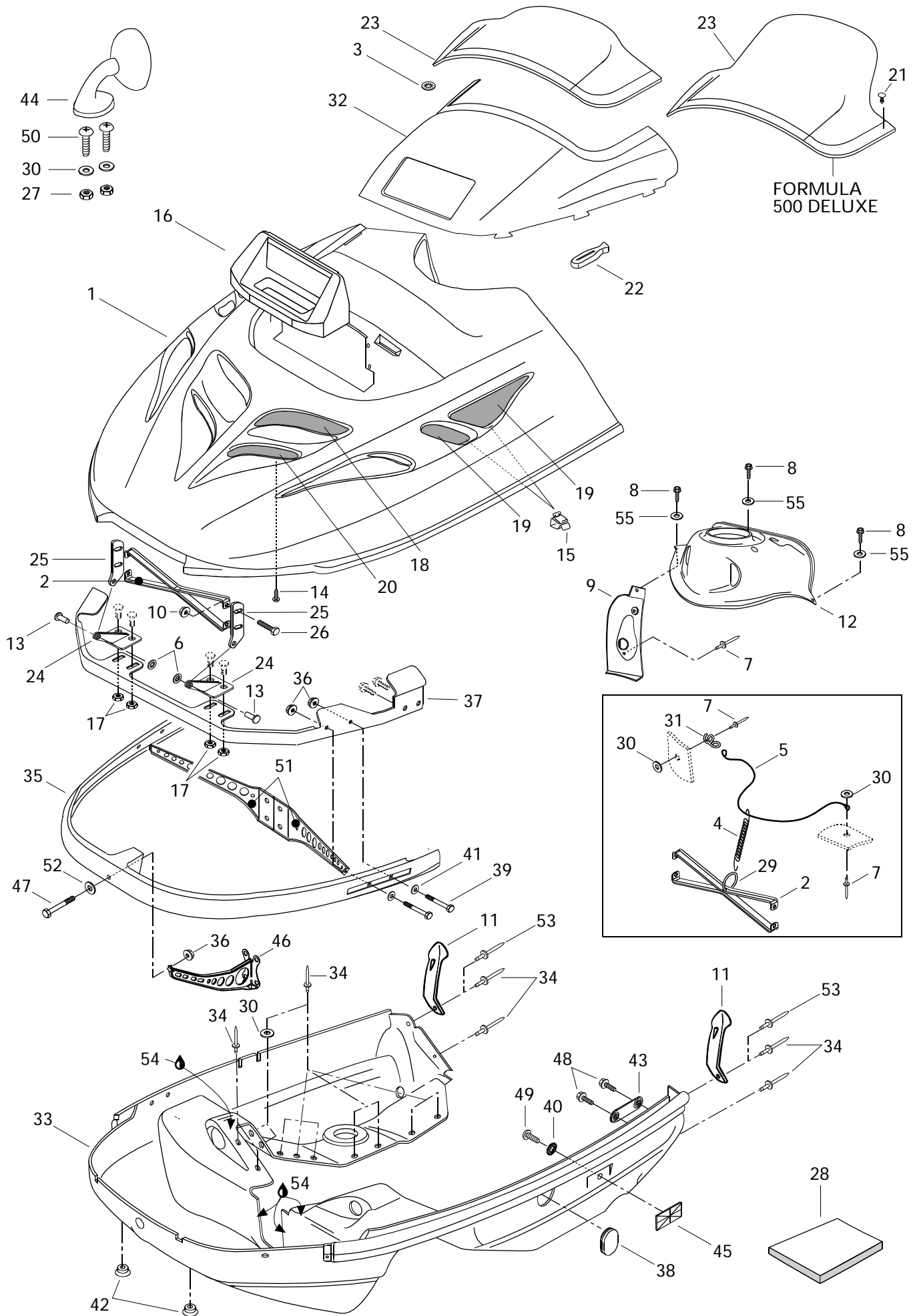



Cab, Console Capot, console

FORMULA

			5 0 0	500 DE LUXE	Z	5 8 3
N 1	572 0771 37	Cab (Vipere Red)				
N	572 0771 42	Cab (Vipere Red)				
N	572 0771 33	Cab (Royal Violet)				
2	517 2781 00	Hood Reinforcer				
3	732 6100 72	Push Nut				
N 4	415 0433 00	Spring				
5	414 2123 00	Cab Retainer Cable				
6	389 8043 00	Nut Push				
7	390 4096 00	Rivet (Black)				
N 8	732 6000 30	Hex. Tapping Screw				
9	572 0521 01	Dash-Handle				
10	228 7510 45	Elastic Flanged Nut M5				
11	570 0271 00	Hood Latch				
N 12	572 0527 02	Dash-Switch				
13	390 9062 00	Rivet-Flat Head 3/16				
14	732 6012 10	Self Tapping Screw #8 x 3/8				
15	414 2273 00	Clip				
N 16	415 0448 00	Foam Sealing				
17	228 7610 45	Elastic Flanged Nut M6				
18	517 2770 00	R.H. Upper Grill				
	517 2771 00	L.H. Upper Grill				
19	517 2802 00	Side Grill				
20	517 2658 00	R.H. Front Grill				
	517 2659 00	L.H. Front Grill				
21	414 9395 00	Windshield Dart				
22	570 0238 00	Windshield Latch				
23	414 7959 00	Low Windshield				
	414 9391 00	High Windshield				
N 24	517 2899 00	Lower Hinge				
25	517 2611 00	Upper Hinge				
26	222 0516 65	Hex. Screw M5 x 16				
27	228 5410 45	Nut Hex. Elastic M4				
28	414 6324 00	Foam-Acoustic (74"x 34"x 1/2" Thk.)				
	414 6319 00	Foam-Acoustic (74"x 34"x 1" Thk.)				
N 29	415 0583 00	Ring				
30	517 1243 00	Washer				
31	517 2628 00	Bracket				
		Capot (rouge vipère)	1	-	-	1
		Capot (rouge vipère)	-	1	-	-
		Capot (violet royal)	-	-	1	-
		Renfort de capot	1	1	1	1
		Écrou pression	9	-	9	9
		Ressort	1	1	1	1
		Câble de retenue	1	1	1	1
		Écrou de blocage	2	2	2	2
		Rivet (noir)	3	3	3	3
		Vis hex. autotaraudeuse	3	3	3	3
		Console-manette	1	1	1	1
		Écrou élastique à épaulement M5	4	4	4	4
		Loquet de capot	2	2	2	2
		Console-interrupteur	1	1	1	1
		Rivet-tête plate 3/16	2	2	2	2
		Vis autotaraudeuse #8 x 3/8	8	8	8	8
		Pince	8	8	8	8
		Mousse étanche	1	1	1	1
		Écrou élastique à épaulement M6	4	4	4	4
		Grille supérieure DR	1	1	1	1
		Grille supérieure GA	1	1	1	1
		Grille latérale	2	2	2	2
		Grille avant DR	1	1	1	1
		Grille avant GA	1	1	1	1
		Dard de pare-brise	-	9	-	-
		Attache de pare-brise	6	6	6	6
		Pare-brise bas	1	-	1	1
		Pare-brise haut	-	1	-	-
		Charnière inférieure	2	2	2	2
		Charnière supérieure	2	2	2	2
		Vis hex. M5 x 16	4	4	4	4
		Écrou hex. élastique M4	-	4	-	-
		Mousse Isolante (74"x 34"x 1/2" ép.)	@	@	@	@
		Mousse Isolante (74"x 34"x 1" ép.)	@	@	@	@
		Bague	1	1	1	1
		Rondelle	6	10	6	6
		Attache	1	1	1	1

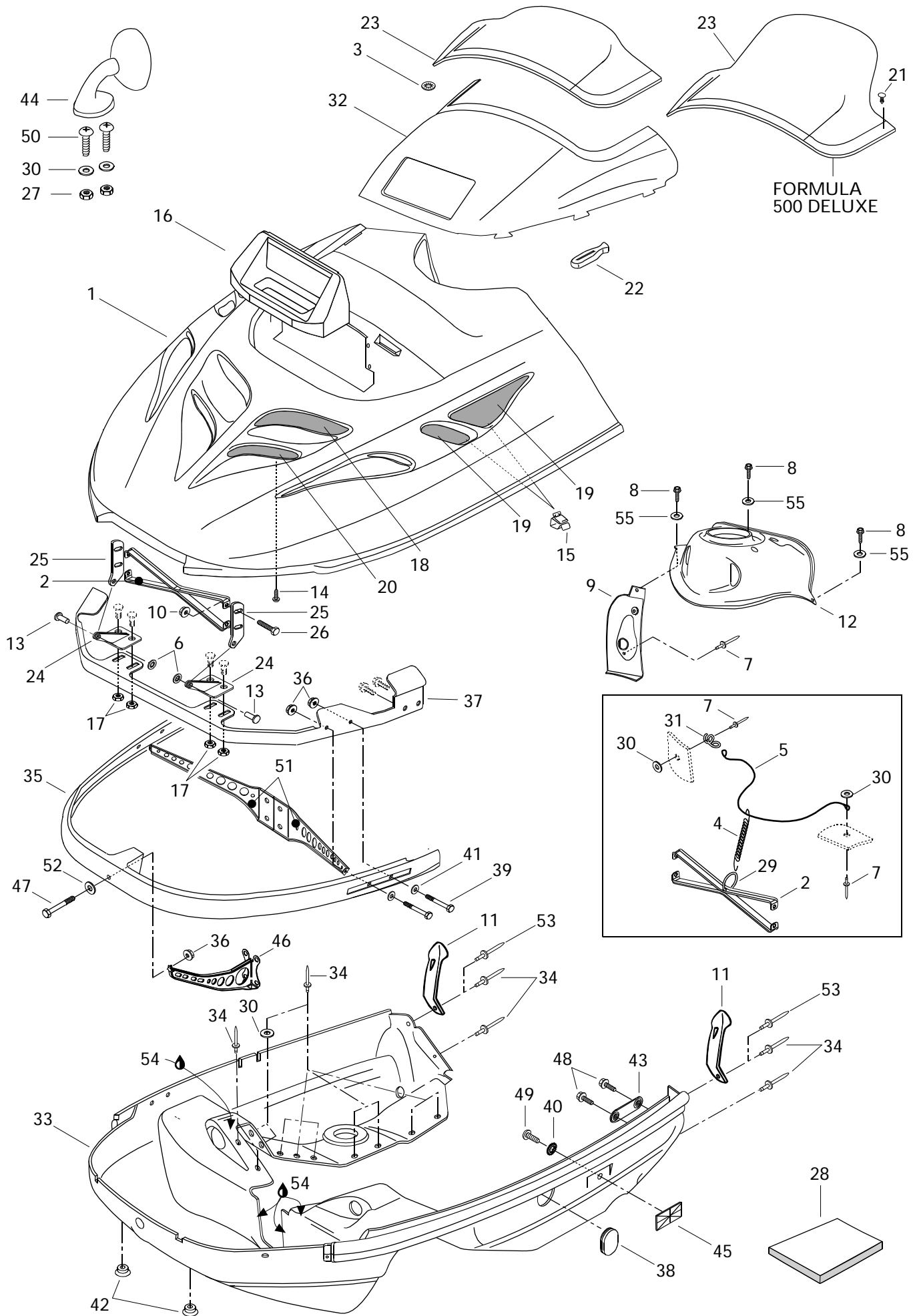



Cab, Console Capot, console

FORMULA

			5 0 0	500 DE LUXE	Z	5 8 3
N 32	572 0846 00	Windsheild Support			1 1 1 1	
N 33	572 0762 04	Bottom Pan (Vipere Red)			1 1 - -	
N	572 0762 05	Bottom Pan (Royal Violet)			- - 1 -	
N	572 0762 03	Bottom Pan (black)			- - - 1	
N 34	390 9098 00	Rivet (Red)	24	24	- -	
	390 9068 00	Rivet (black)	-	-	26 26	
35	517 2654 00	Front Bumper	1	1	1 1	
36	228 7610 45	Elastic Flanged Nut M6	5	5	5 5	
N 37	517 2858 00	Hinge Bracket	1	1	1 1	
N 38	570 0537 01	Pan Bottom Cap (Vipere Red)	1	1	- -	
N	570 0537 03	Pan Bottom Cap (Royal Violet)	-	-	1 -	
N	570 0537 02	Pan Bottom Cap (black)	-	-	- 1	
39	222 0630 65	Hex. Screw M6 x 30	4	4	4 4	
40	224 1511 01	External Tooth Lock Washer 5 mm	2	2	2 2	
41	224 0611 21	Washer	4	4	4 4	
42	572 0721 00	Cap	2	2	2 2	
43	517 2671 00	Side Bracket	2	2	2 2	
44	414 9719 10	R.H. Mirror Ass'y	-	1	- -	
	414 9720 10	L.H. Mirror Ass'y	-	1	- -	
45	414 5102 00	Reflector (amber)	2	2	2 2	
46	517 2811 00	Front Weld Support	1	1	1 1	
47	222 0640 65	Screw Hex. M6 x 40	1	1	1 1	
48	732 6000 02	Hex. Screw M6 x 16	4	4	4 4	
49	222 8510 65	Screw M5 x 10	2	2	2 2	
50	222 8416 65	Screw M4 x 16	-	4	- -	
N 51	517 2874 00	L.H. Support	1	1	1 1	
N	517 2875 00	R.H.Support	1	1	1 1	
52	224 0612 01	Washer	1	1	1 1	
53	390 9080 00	Rivet (Black)	2	2	- -	
54	— XXX —	Silicone Sealant	@	@	@ @	
55	391 3016 00	Washer	3	3	3 3	

Parts marked with «XXX» are not available as spare parts.

Les articles marqués d'un «XXX» ne sont pas disponibles comme pièces de remplacement.

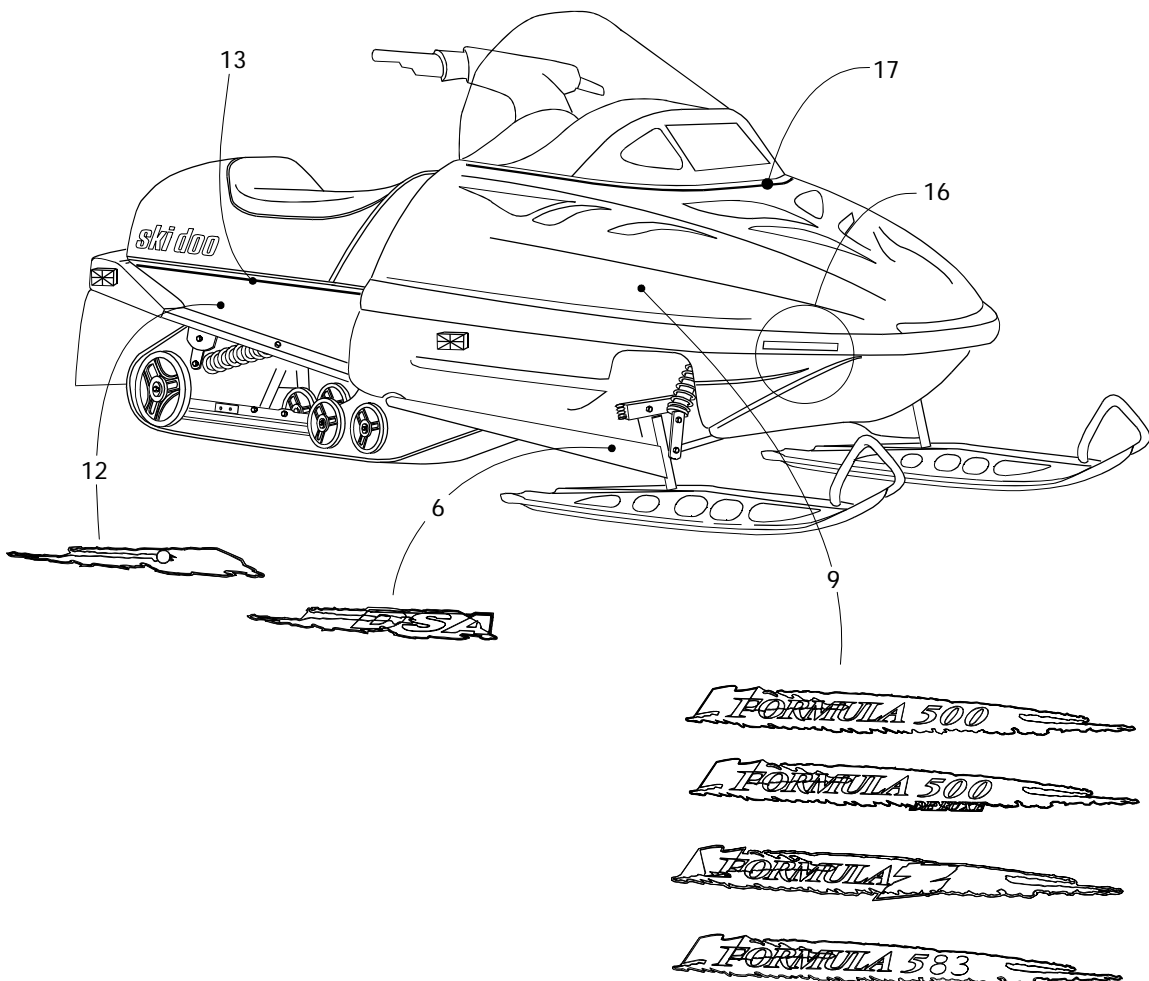
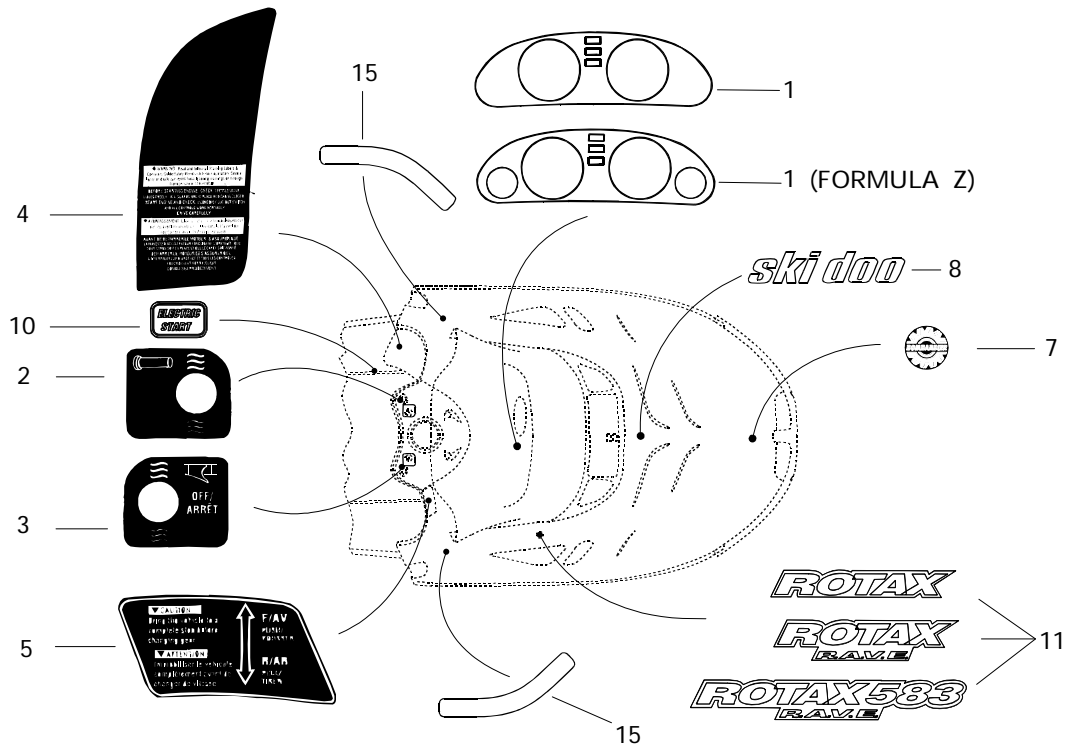



Decal Décalcomanie

FORMULA

		500	500 DE LUXE	Z	583		
N 1	418 0008 05	Dash Decal	Décalque du tableau de bord	1	1	–	1
N	418 0008 10	Dash Decal	Décalque du tableau de bord	–	–	1	–
2	414 8985 00	Heat Grip Decal	Décalque de poignée chauffante	1	1	1	1
3	414 8984 00	Heat Thumb Decal	Décalque de pouce chauffant	1	1	1	1
4	414 9698 00	Instruction Decal (1 pass.)	Décalque d'instruction (1 pass.).....	1	1	1	1
5	414 9016 00	Reverse Decal	Décalque de renverse	–	1	–	–
N 6	415 0507 00	Arm Decal Kit	Ens. décalque de bras	1	1	1	1
N 7	415 0378 00	«BOMBARDIER» Logo	Logo «BOMBARDIER»	1	1	1	1
N 8	418 0000 02	«Ski-Doo» Decal	Décalque «Ski-Doo»	1	1	–	1
N	418 0000 00	«Ski-Doo» Decal	Décalque «Ski-Doo»	–	–	1	–
N 9	415 0589 00	Side Decal Kit	Ens. de décalques latéraux	1	–	–	–
N	415 0682 00	Side Decal Kit	Ens. de décalques latéraux	–	1	–	–
N	415 0591 00	Side Decal Kit	Ens. de décalques latéraux	–	–	1	–
N	415 0585 00	Side Decal Kit	Ens. de décalques latéraux	–	–	–	1
N 10	418 0013 00	Electric Decal	Décalque électrique	–	1	–	–
N 11	418 0001 24	«ROTAX» Decal	Décalque «ROTAX»	2	2	–	–
N	418 0001 16	«ROTAX R.A.V.E.» Decal	Décalque «ROTAX R.A.V.E.»	–	–	2	–
N	418 0001 17	«ROTAX R.A.V.E. 583» Decal	Décalque «ROTAX R.A.V.E. 583»	–	–	–	2
N 12	415 0586 00	Frame Decal	Decal de châssis	2	2	2	2
N 13	418 0010 06	Pin Stripe	Bande décorative	–	–	2	–
N 14	415 0590 00	Hood Kit Decal (not shown)	Ens. de décalques du capot (non ill.) ..	1	–	–	–
		(Incl. 1 ,2 ,3 ,4 ,8 ,9 ,11, 15)	(incl. 1 ,2 ,3 ,4 ,8 ,9 ,11, 15).....				
N	415 0683 00	Hood Kit Decal (not shown)	Ens. de décalques du capot (non ill.) ..	–	1	–	–
		(Incl. 1, 2, 3, 4, 5, 8, 9, 10, 11, 15)	(incl. 1, 2, 3, 4, 5, 8, 9, 10, 11, 15)				
N	415 0592 00	Hood Kit Decal (not shown)	Ens. de décalques du capot (non ill.) ..	–	–	1	–
		(Incl. 1, 2, 3, 4, 8, 9, 11, 15, 17, 18).....	(incl. 1, 2, 3, 4, 8, 9, 11, 15, 17, 18)				
N	415 0587 00	Hood Kit Decal (not shown)	Ens. de décalques du capot (non ill.) ..	–	–	–	1
		(Incl. 1, 2, 3, 4, 8, 9, 11, 15)	(incl. 1, 2, 3, 4, 8, 9, 11, 15).....				
15	414 9491 11	Decal Reflector (Red)	Décalque réflecteur (rouge)	2	2	2	2
N 16	418 0010 09	Bumper Decal Reflector (Yellow)	Décalque réflecteur de pare-choc (jaune) ..	2	2	2	2
N 17	418 0010 04	Pin Stripe	Bande décorative	–	–	2	–

All decals must be ordered and installed when replacing cab or frame.

Tous les décalques doivent être commandés et installés lorsqu'un capot ou un châssis est remplacé.

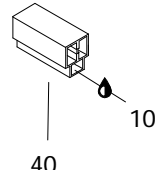
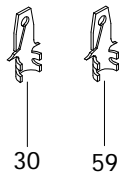
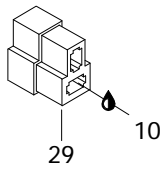
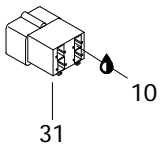
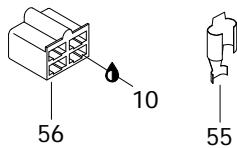
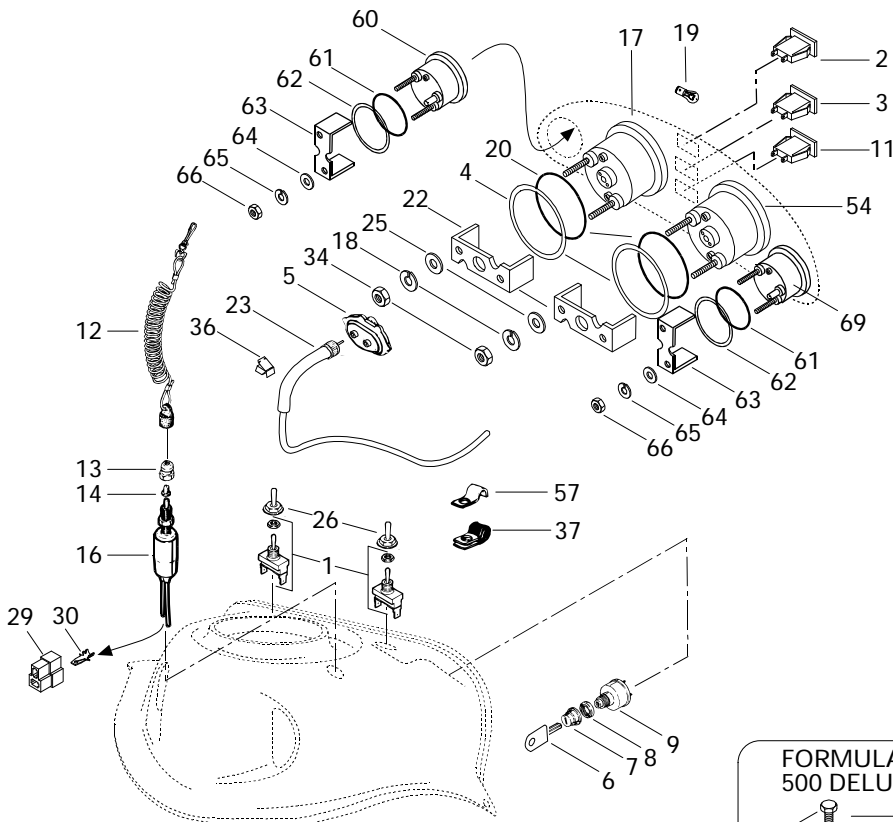
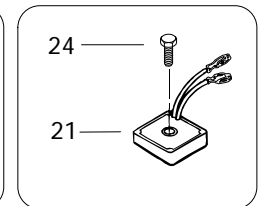
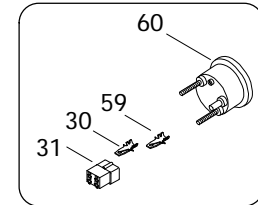
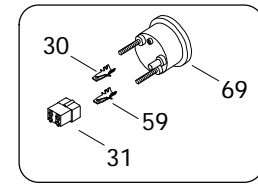
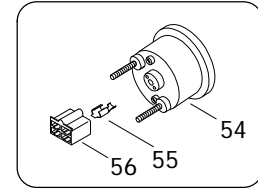
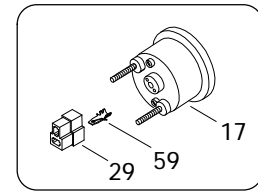
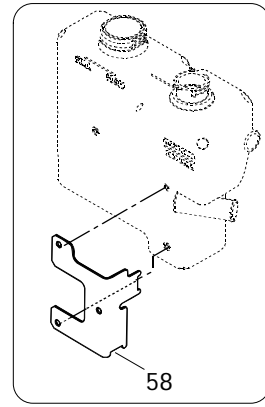
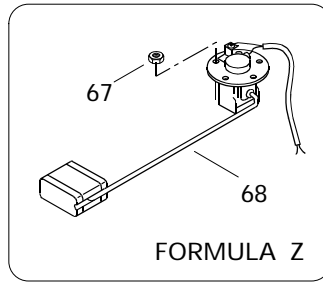
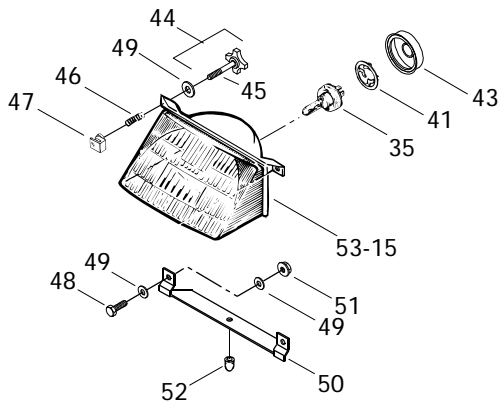

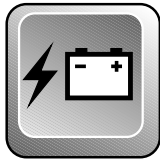

Electrical System Système électrique

FORMULA

			5 0 0	500 DE LUXE	Z	5 8 3	
1	410 1073 00	Switch (Heating Grip Handle)	Interrupteur (poignées chauffantes) ...	2	2	2	2
2	410 1095 00	Pilot Lamp (Oil Level)	Lampe témoin (niveau d'huile)	1	1	1	1
3	410 1096 00	Pilot Lamp (Headlamp)	Lampe témoin (feu de route)	1	1	1	1
4	517 2585 00	Washer	Rondelle	2	2	2	2
5	572 0223 00	Drive Angle	Correcteur de vitesse	1	1	1	1
6	414 9917 00	Blank Key	Clé vierge	1	1	1	1
7	570 0137 00	Boot	Protecteur	1	1	1	1
8	410 1078 00	Face Nut	Écrou avant	1	1	1	1
N 9	410 1113 00	Ignition Switch	Interrupteur d'allumage	1	1	1	1
10	413 7017 00	Dielectric Grease, 3 oz	Graisse diélectrique, 3 oz	@	@	@	@
11	410 1097 00	Pilot Lamp (Temperature)	Lampe témoin (température)	1	1	1	1
12	515 1515 00	Switch Cap Ass'y	Capuchon ass.	1	1	1	1
13	515 1459 00	Switch Nut	Écrou borgne	1	1	1	1
14	570 1511 00	Plunger Cap	Capuchon plongeur	1	1	1	1
15	410 6089 00	Headlamp	Phare avant	1	1	1	1
16	410 1067 00	Switch Brake	Interrupteur de frein	1	1	1	1
17	414 8062 00	Speedometer (KMH)	Indicateur de vitesse (KMH)	1	1	-	1
N	415 0340 00	Speedometer (KMH)	Indicateur de vitesse (KMH)	-	-	1	-
	414 8061 00	Speedometer (MH)	Indicateur de vitesse (MH)	@	@	-	@
N	415 0341 00	Speedometer (MH)	Indicateur de vitesse (MH)	-	-	@	-
18	414 8067 00	Lock Washer	Rondelle-frein	4	4	4	4
19	410 5042 00	Instrumentation Bulb	Ampoule de cadran	@	@	@	@
20	414 8071 00	O-Ring	Joint torique	2	2	2	2
N 21	515 1638 00	Voltage Regulator	Régulateur de tension	1	-	1	1
N	515 1639 00	Voltage Regulator	Régulateur de tension	-	1	-	-
22	414 8065 00	Case Holder	Support de boîtier	2	2	2	2
23	414 7614 00	Speedometer Cable	Câble de l'indicateur de vitesse	1	1	1	1
24	732 6000 16	Hex. Screw M6 x 35	Vis hex. M6 x 35	1	2	1	1
25	414 8068 00	Washer	Rondelle	4	4	4	4
26	570 0139 00	Switch Cover	Couvre interrupteur	2	2	2	2
27	414 1152 00	Tie Rap	Attache	@	@	@	@
28	410 9110 00	Resistance (30V, 10W, Not Shown) ...	Résistance (30V, 10W, non illustré) ...	1	1	1	1
29	409 2045 00	Male Connector	Connecteur mâle	@	@	@	@
30	561 5034 00	Tab Connector	Raccord mâle	@	@	@	@
31	409 2093 00	Tab Connector Housing	Logement de raccord mâle	@	@	@	@
32	409 0032 00	Barrel-Open	Cosse à anneau	@	@	@	@
33	409 2056 00	Clip	Pince	@	@	@	@
34	414 8069 00	Nut	Écrou	4	4	4	4

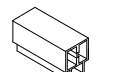
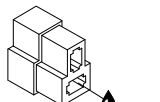
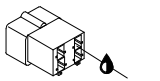
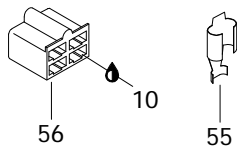
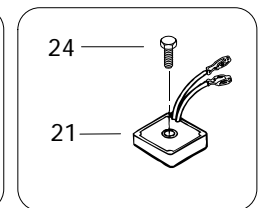
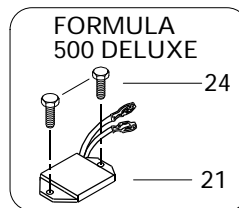
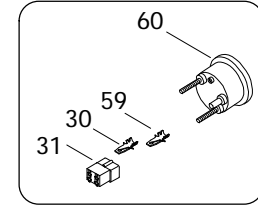
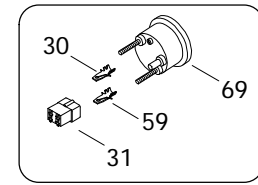
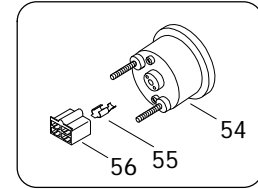
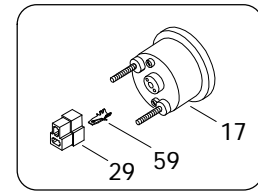
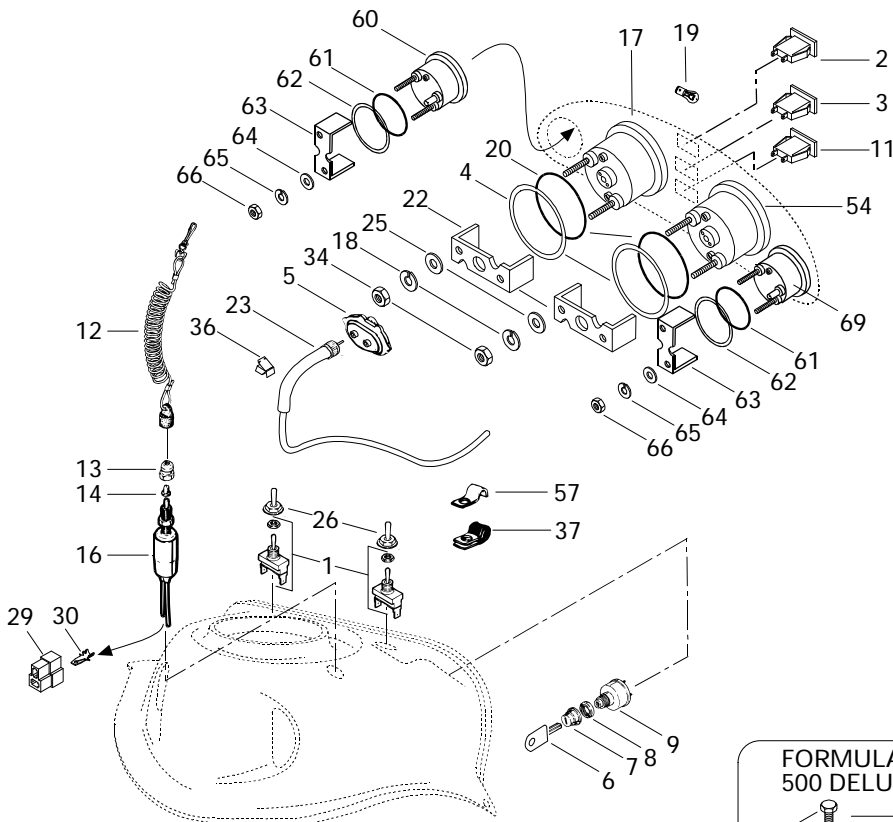
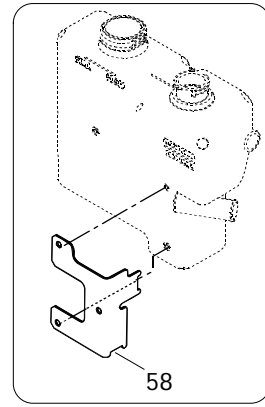
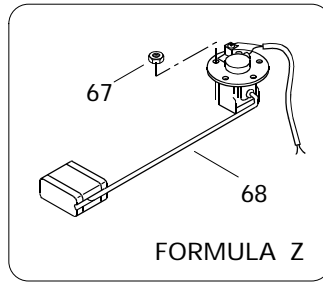
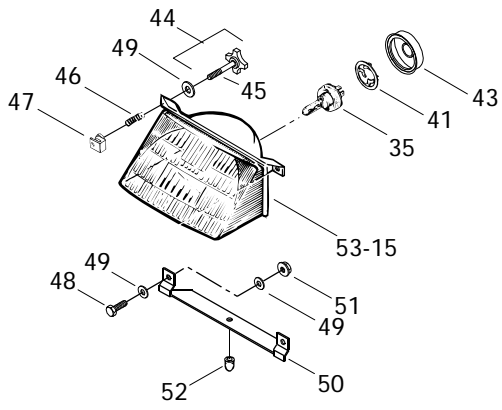

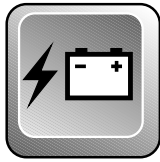

Electrical System Système électrique

FORMULA

				5 0 0	500 DE LUXE	Z	5 8 3
35	410 5037 00	Halogen Bulb 60/55 W	Ampoule halogène 60/55 W	1	1	1	1
36	414 9434 00	Clip	Pince	6	6	6	6
37	414 1760 00	Clip	Pince	2	2	2	2
38	414 6777 00	Tie Rap	Attache	@	@	@	@
39	561 5031 00	Female Receptacle	Raccord femelle	@	@	@	@
40	409 2043 00	Receptable Housing	Logement raccord femelle	@	@	@	@
41	410 6083 00	Bulb Holder	Porte-ampoule	1	1	1	1
42	414 6124 00	Tubing	Gaine	@	@	@	@
43	410 6071 00	Protector Cap	Capuchon protecteur	1	1	1	1
44→45	415 0061 00	Adjuster Screw Ass'y	Vis d'ajustement ass.	2	2	2	2
45	732 6030 04	Screw M4 x 40	Vis M4 x 40	2	2	2	2
46	517 1686 00	Spring	Ressort	2	2	2	2
47	572 0786 00	Projector Nut	Écrou de phare	2	2	2	2
48	222 0516 65	Hex. Screw M5 x 16	Vis hex. M5 x 16	2	2	2	2
49	391 3021 00	Washer	Rondelle	6	6	6	6
50	517 2185 00	Headlamp Support	Support de phare avant	1	1	1	1
51	228 7510 45	Nut Flanged Elastic M5	Écrou élastique à épaulement M5	2	2	2	2
52	410 6082 00	Rubber Stopper	Butée de caoutchouc	1	1	1	1
53	410 6088 00	Headlamp Ass'y (Incl. 35)	Phare avant ass. (incl. 35)	1	1	1	1
54	414 8074 00	Tachometer	Compte-tours	1	1	-	1
N	415 0342 00	Tachometer	Compte-tours	-	-	1	-
55	561 5032 00	Female Receptacle	Raccord femelle	@	@	@	@
56	409 2049 00	Female Housing	Logement de raccord femelle	@	@	@	@
57	415 0182 00	Clip	Pince	1	1	1	1
58	517 2818 00	Support Cable	Support câble	1	1	1	1
59	409 2061 00	Male Terminal	Connecteur mâle	@	@	@	@
N 60	415 0429 00	Fuel Gauge	Indicateur du niveau d'essence	-	-	1	-
61	414 8072 00	Packing	Joint torique	-	-	2	-
62	517 2586 00	Washer	Rondelle formée	-	-	2	-
63	414 8066 00	Case Holder	Support de boîtier	-	-	2	-
64	391 3017 00	Washer	Rondelle	-	-	4	-
65	414 8337 00	Lock Washer	Rondelle-frein	-	-	4	-
66	414 8336 00	Nut	Écrou	-	-	4	-
67	228 5510 45	Nut Hex. Elastic M5	Écrou élastique à épaulement M5	-	-	5	-
N 68	580 6511 00	Fuel Sender Ass'y	Capteur du niveau d'essence	-	-	1	-
N 69	415 0428 00	Temperature Gauge	Indicateur de température	-	-	1	-

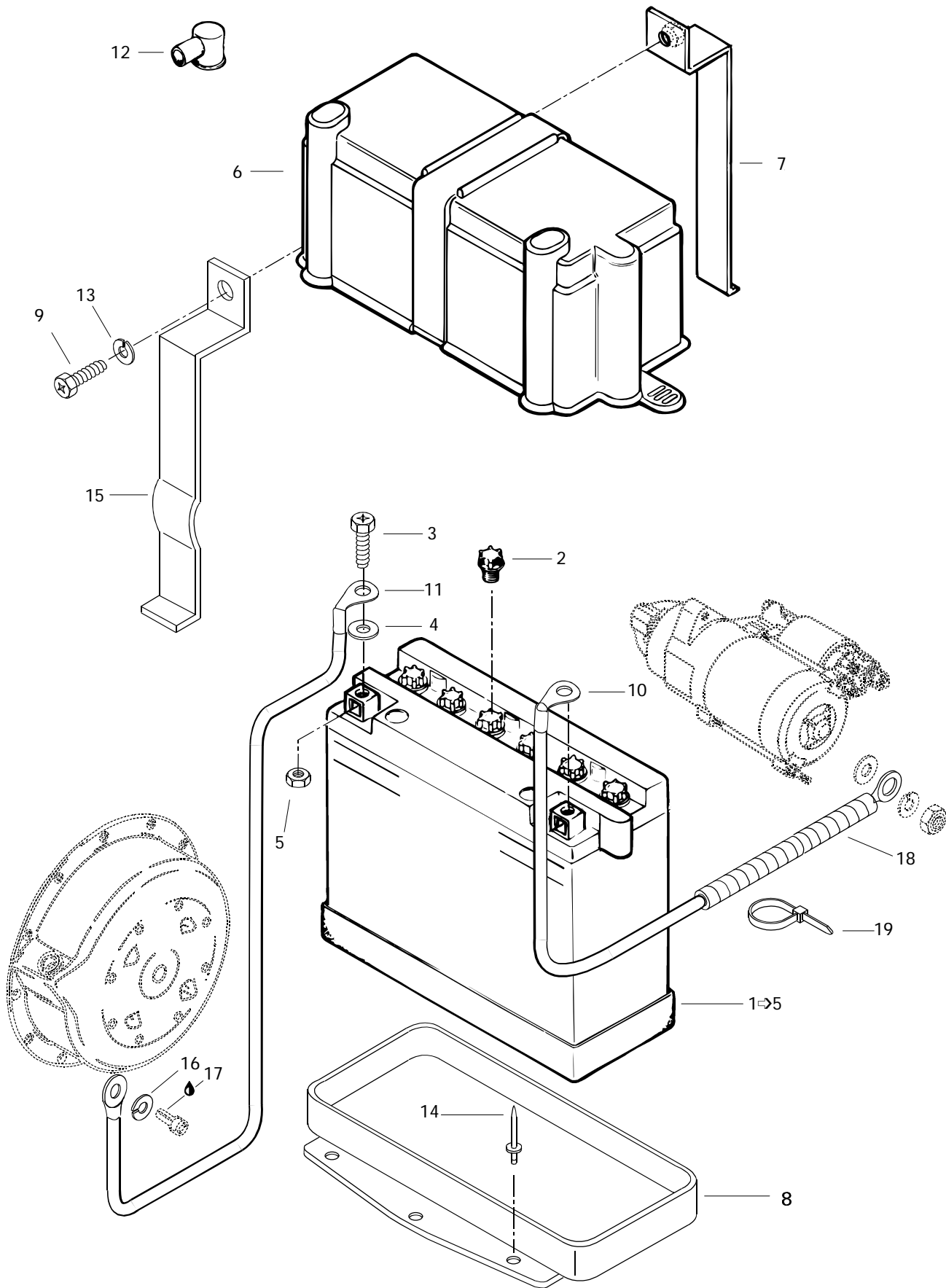

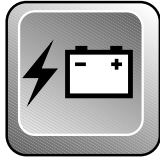

Electric System Système électrique

FORMULA

5	500	Z	5
0	DE		8
0	LUXE		3

1-5	410 3011 00	Battery	Batterie	-	1	-	-
2	410 3008 00	Battery Cap	Bouchon de batterie	-	6	-	-
3	222 0616 65	Hex Screw M6 x 16	Vis hex. M6 x 16	-	2	-	-
4	391 3021 00	Washer	Rondelle	-	2	-	-
5	228 0610 45	Nut M6	Écrou M6	-	2	-	-
6	570 0220 00	Battery Cover	Couvercle de batterie	-	1	-	-
N 7	517 2860 00	Steel Strip	Lanière	-	1	-	-
N 8	517 2862 00	Battery Seat	Siège de batterie	-	1	-	-
9	222 0520 65	Screw Hex. M5 x 20	Vis hex. M5 x 20	-	1	-	-
10	515 1613 00	Current Wire	Fil de batterie	-	1	-	-
11	515 1570 00	Ground Wire	Fil de mise à la masse	-	1	-	-
12	570 1510 00	Protector Cap	Capuchon protecteur	-	1	-	-
13	224 7510 90	Lock Washer 5 mm (Black)	Rondelle-frein 5 mm (noir)	-	1	-	-
14	390 4022 00	Rivet	Rivet	-	6	-	-
N 15	517 2861 00	Steel Strip	Lanière	-	1	-	-
16	394 0019 00	Lock Washer	Rondelle-frein	-	1	-	-
17	413 7074 00	Loctite 271, 10 cc	Loctite 271, 10 cc	-	@	-	-
18	414 6124 00	Tubing	Gaine	-	@	-	-
19	414 1152 00	Tie Rap	Attache	-	@	-	-